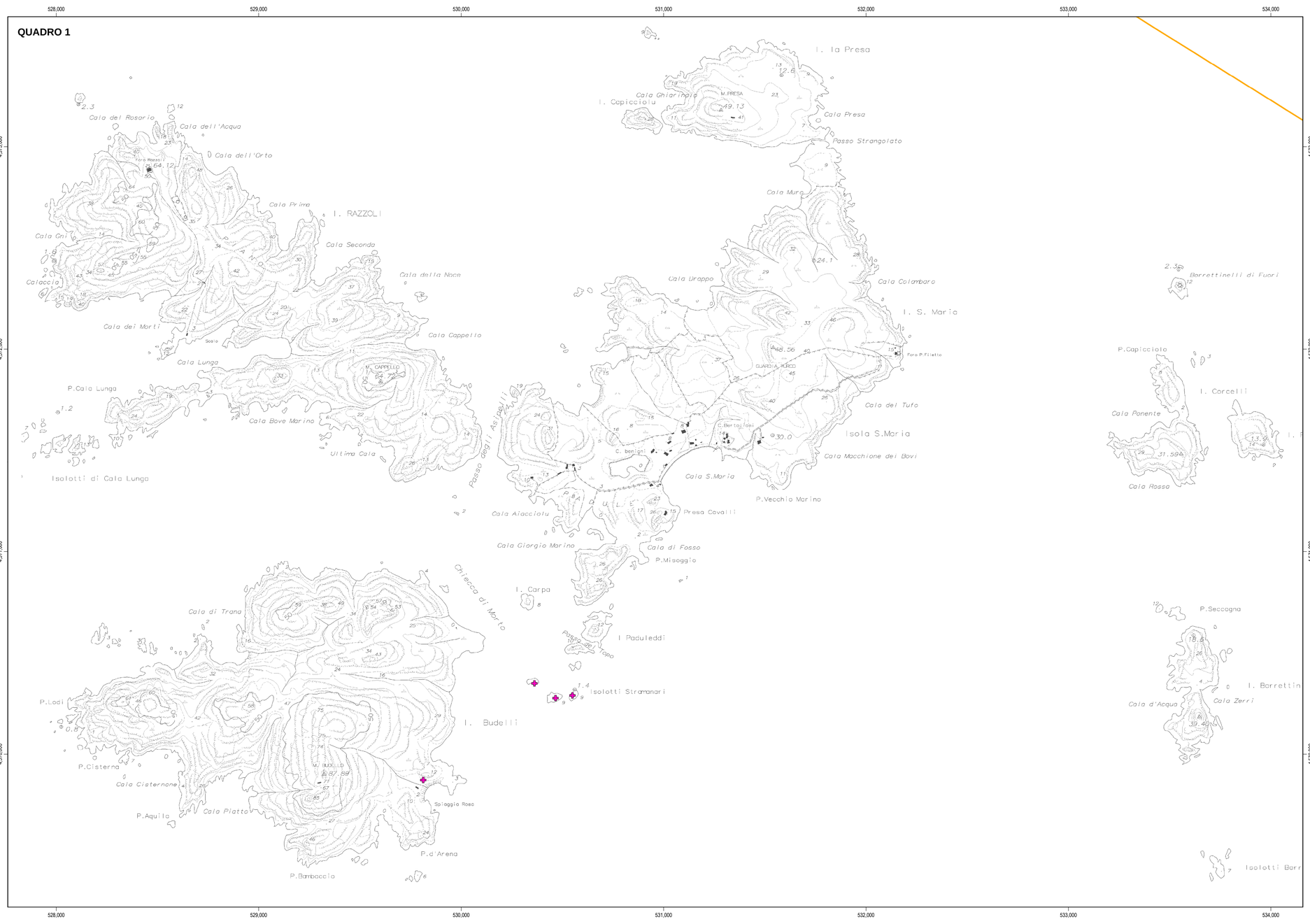

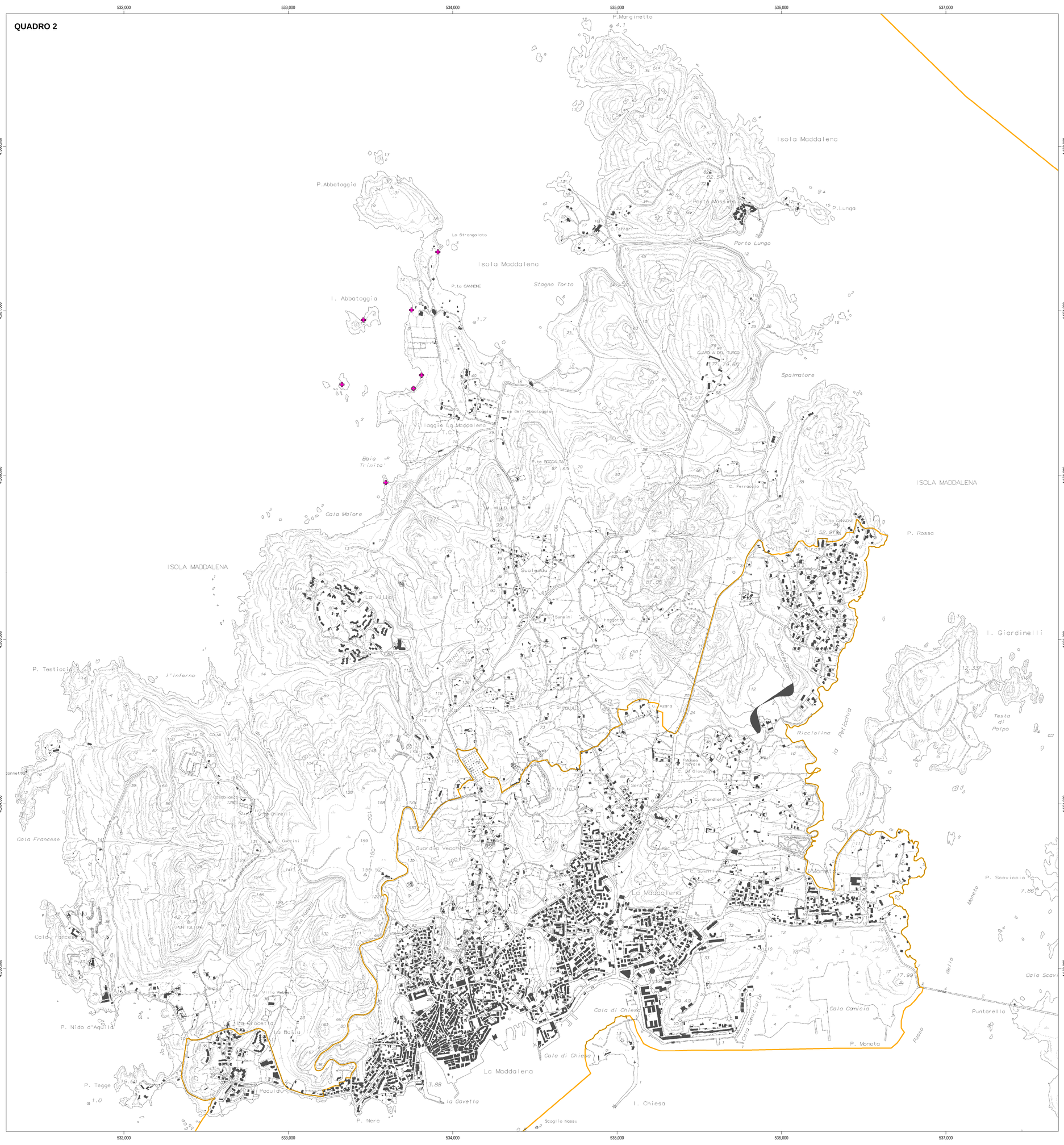

Specie vegetali di interesse comunitario

Cod. Natura 2000 - Nome scientifico

1465 - *Silene velutina*

Perimetro del SIC/ZPS

Fonte dati: Monitoraggio degli habitat e delle specie delle Direttive Habitat e Uccelli nel SIC/ZPS ITB010008 "Arcipelago di La Maddalena". Finanziamento: Piano di Azione Ambientale Regionale (PAAR) 2009-2013 e programmazione delle risorse POR FESR 2007-2013 - Asse IV "Ambiente, attrattività culturale e turismo" – Linea di Attività 4.1.2.b.

Inquadramento territoriale - scala 1:250.000

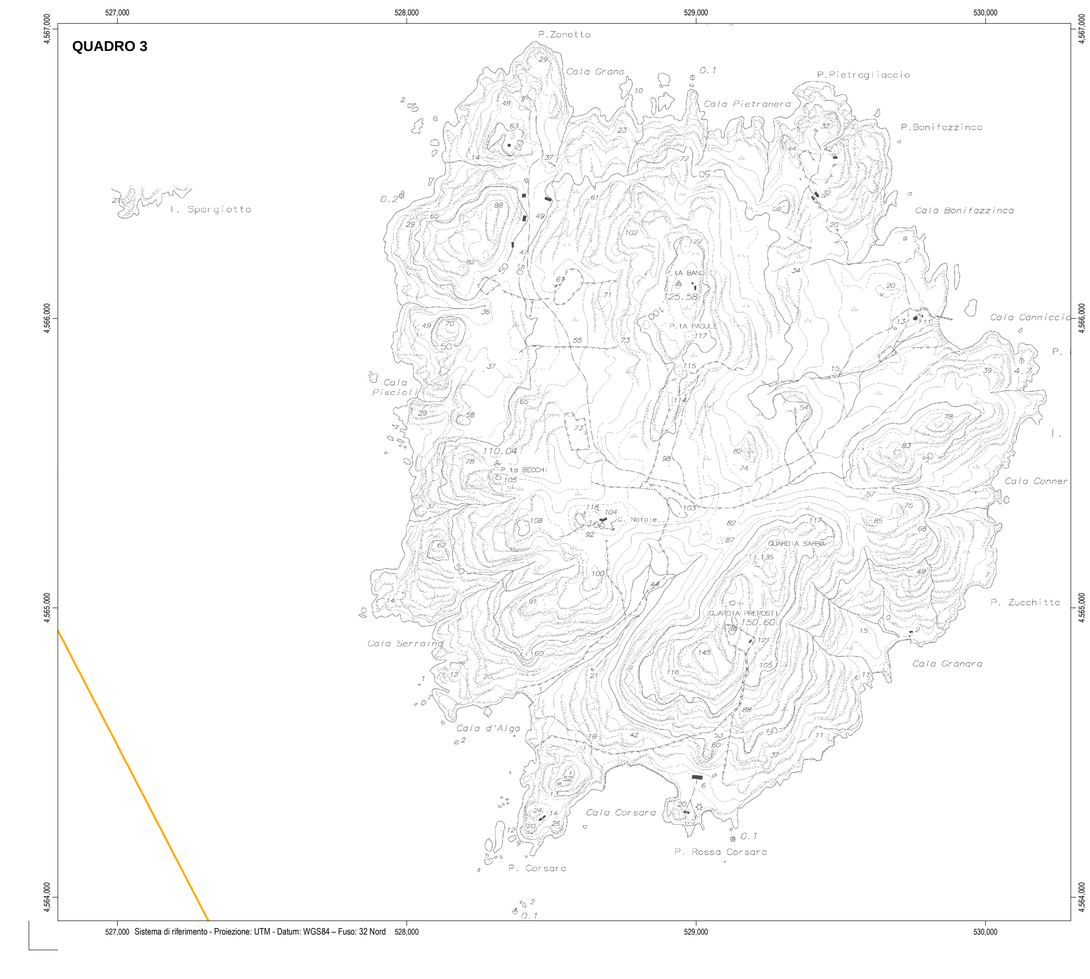

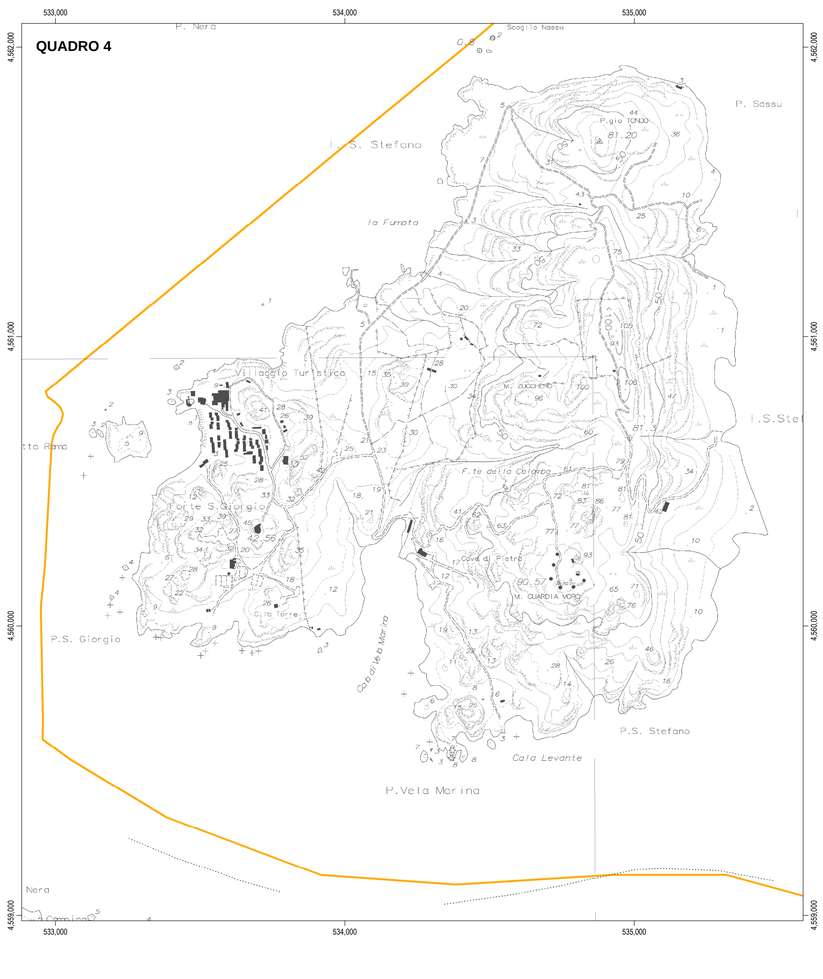

Unione Europea
Fondo europeo agricolo per lo sviluppo rurale

Repubblica Italiana

Regione Autonoma della Sardegna

PROGRAMMA DI SVILUPPO RURALE PSR Sardegna 2007-2013

PARCO NAZIONALE ARCIPELAGO DI LA MADDALENA

Piano di Gestione del Sito di Importanza Comunitaria ITB010008 "Arcipelago La Maddalena"

Tavola n. 2a

Distribuzione delle specie vegetali di interesse comunitario

scala 1:10.000

ottobre 2016

CRITERIA