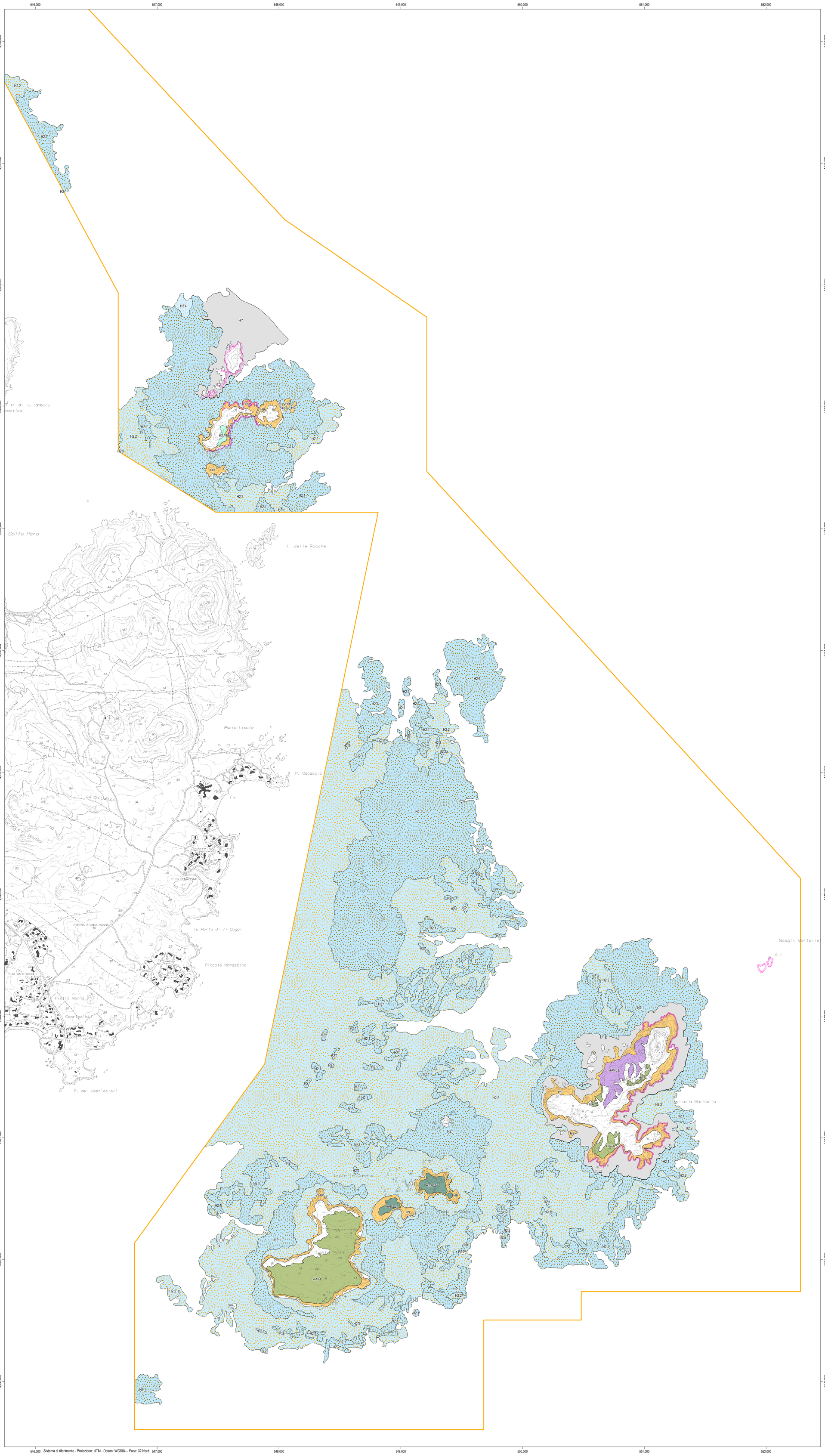

Inquadramento territoriale - scala 1:250.000

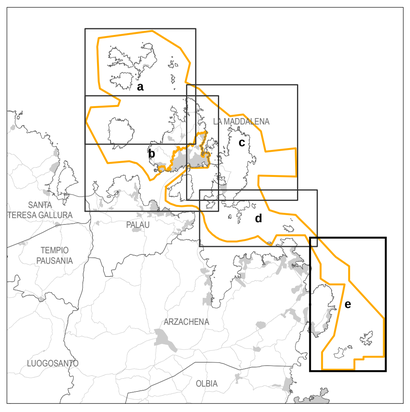

Habitat di interesse comunitario
(*) hab. prioritario; (dom.) hab. dominante/i; (sub.) hab. subordinato/i

- H07 - 1170
- H02.1 - 1120* - Banchi di Posidonia oceanica su roccia
- H02.2 - 1120* - Banchi di Posidonia oceanica su sabbia
- H02.4 - 1120* - Facies dei rizomi morti (mattes mortes) Posidonia oceanica
- H09 - 1240
- HA071 - 6220*, 9320
- HAP058 - 5210 (dom.); 6220* (sub.)
- HAP061 - 5210 (dom.); 9320 (sub.)
- HAP117 - 9320 (dom.); 6220* (sub.)
- H07 - 1170 - *Lithophyllum byssoides*

Monitoraggio degli habitat e delle specie delle Direttive Habitat e Uccelli nel SIC/ZPS ITB010008 "Arcipelago di La Maddalena". Finanziamento: Piano di Azione Ambientale Regionale (PAAR) 2009-2013 e programmazione delle risorse POR FESR 2007-2013 - Asse IV "Ambiente, attrattività culturale e turismo" – Linea di Attività 4.1.2.b.

- Perimetro del SIC/ZPS

Unione Europea
Fondo europeo agricolo per lo sviluppo rurale

Repubblica Italiana

Regione Autonoma della Sardegna

PROGRAMMA DI SVILUPPO RURALE PSR sardegna 2007-2013

PARCO NAZIONALE ARCIPELAGO DI LA MADDALENA

Piano di Gestione del Sito di Importanza Comunitaria ITB010008 "Arcipelago La Maddalena"

Tavola n. 1e
Distribuzione degli habitat di interesse comunitario

scala 1:10.000

ottobre 2016

CRITERIA

Sistema di riferimento - Proiezione: UTM - Datum: WGS84 – Fuso: 32 Nord