

ENTE PARCO NAZIONALE dell' ARCIPELAGO DI LA MADDALENA



DETERMINAZIONE GENERALE

N. 276 DEL 12-07-2024

Oggetto: APPROVAZIONE VERBALI COMMISSIONE ESAMINATRICE PER IL RILASCIO DELLE AUTORIZZAZIONI AL NOLEGGIO 2024 E RELATIVA GRADUATORIA DEFINITIVA

Il Direttore dott. Giulio E.M. Plastina,

RICHIAMATI

- la legge 6 dicembre 1991, n. 394, recante "Legge quadro sulle aree protette" e, in particolare, l'art. 9, comma 1 che stabilisce che l'Ente Parco ha personalità di diritto pubblico ed è sottoposto alla vigilanza del Ministero dell'Ambiente e della Tutela del Territorio e del Mare (oggi Ministero dell'Ambiente e Sicurezza Energetica);
- la legge 4 gennaio 1994, n. 10, pubblicata nella Gazzetta Ufficiale Italiana n. 6 del 10 gennaio 1996, recante "Istituzione del parco nazionale dell'arcipelago de La Maddalena e altre disposizioni in materia di parchi nazionali";
- il decreto del Presidente della Repubblica 17 maggio 1996, pubblicato nella Gazzetta Ufficiale Italiana n. 215 del 13 settembre 1996, recante "Istituzione dell'Ente Parco nazionale dell'Arcipelago de La Maddalena";
- la Legge 20 marzo 1975, n. 70, recante "Disposizioni sul riordinamento degli enti pubblici e del rapporto di lavoro del personale dipendente", che colloca gli Enti Parco nazionali nella tabella IV concernente gli enti preposti a servizi di pubblico interesse;
- il D.P.R. 27 febbraio 2003 n. 97, recante "Regolamento concernente l'amministrazione e la contabilità degli enti pubblici di cui alla legge 20 marzo 1975, n. 70";
- la Legge 7 agosto 1990, n. 241 recante "Nuove norme in materia di procedimento amministrativo e di diritto di accesso ai documenti amministrativi" e ss.mm.ii.";
- il D.lgs. 30 marzo 2001 n. 165, recante "Norme generali sull'ordinamento del lavoro alle dipendenze delle amministrazioni pubbliche" e ss. mm. e ii";

VISTI

- il Regolamento di contabilità di questo Ente Parco, adottato con Deliberazione del Consiglio direttivo n. 57 del 12 dicembre 2008 e approvato dal Ministero dell'Ambiente e della Tutela del Territorio e del Mare con nota DPN-2009-0007804 del 08 aprile 2009;
- il Regolamento di organizzazione degli Uffici e Servizi di questo Ente Parco, approvato con Deliberazione del Consiglio direttivo n. 30 del 29 luglio 2009;
- il Decreto del Ministro dell'Ambiente e della Tutela del Territorio e del Mare n. DM 0000288 del 16 ottobre 2013 relativo alla modifica dello Statuto dell'Ente Parco Nazionale dell'Arcipelago di La Maddalena, adottato con precedente decreto ministeriale n. DPN-DEC-2009-0000515 del 15 aprile 2009;

DATOATTO che in data 22 luglio 2023 il Presidente e il Consiglio Direttivo hanno cessato il proprio mandato e ad oggi detti organi non sono stati rinnovati;

VISTA la nota trasmessa in data 30.04.2024, nostro prot. n. 2194/2024 del 02-05-2024, con la quale il Ministero dell'Ambiente e della Sicurezza Energetica, constatata la conclusione al 30.04.2024 del periodo di gestione provvisoria consentita ai sensi dell'art. 23, commi 1 e 2 del DPR 97/2003, nelle more della nomina degli organi di indirizzo politico, invita l'Ente a "(...) garantire la continuità dell'azione amministrativa per gli atti necessari e per le obbligazioni e/o impegni obbligatori";

VISTI

- il Decreto del Ministero dell'Economia e Finanze N. 3953 del 19 dicembre 2019- rubricato al protocollo di questo Ente Parco al nr. 6539 in data 24/12/2019- con il quale è stato ricostituito il Collegio dei Revisori dei Conti di questo Ente per la durata di anni cinque a decorrere dalla data del Decreto stesso;

- il Decreto del Ministero dell'Economia e delle Finanze del 19 maggio 2021- rubricato al protocollo di questo Ente Parco al nr. 2313 in data 25/05/2021- con il quale il sig. Luigi ALTAVILLA, funzionario in servizio presso la Ragioneria Territoriale dello Stato di Roma, è stato nominato componente del Collegio dei revisori dei conti dell'Ente Parco Nazionale dell'Arcipelago della Maddalena in sostituzione della sig.ra Antonella Bussu (dimissionaria) per il restante periodo del mandato;

- il Decreto del Ministero dell'Economia e delle Finanze del 28 ottobre 2021- rubricato al protocollo di questo Ente Parco al nr. 5039 in data 02/11/2021- con il quale la dott.ssa Stella DI PINTO, funzionario in servizio presso il Dipartimento della Ragioneria Generale dello Stato, è stata nominata Presidente del Collegio dei revisori dei conti dell'Ente Parco Nazionale dell'Arcipelago della Maddalena in sostituzione della dott.ssa Anna Rosa Cuccui (dimissionaria) per il restante periodo del mandato;

VISTO il Decreto del Ministro per la Transizione Ecologica, N. 306 del 05 agosto 2022- rubricato al protocollo di questo Ente Parco al nr. 3938 del 08/08/2022- con il quale è stato nominato Direttore dell'Ente Parco Nazionale dell'Arcipelago di La Maddalena il dott. Giulio Ermenegildo Maria Plastina;

VISTO il contratto di natura privatistica siglato tra il Presidente dell'Ente Parco ing. Fabrizio Fonnesu e il Direttore dell'Ente Parco dott. Giulio Ermenegildo Maria Plastina, rubricato al nr. 4231 del 01 settembre 2022;

VISTO il Bilancio di Previsione 2023 di cui alla Deliberazione del Consiglio Direttivo nr. 40 del 16.12.2022, approvato con Nota del Ministero dell'Ambiente e della Sicurezza Energetica 0009998.24-01-2023, rubricata al protocollo di questo Ente Parco al nr. 310 del 25/01/2023;

RICHIAMATO il Disciplinare noleggio unità da diporto allegato alla Deliberazione del Consiglio direttivo n.14 dell'11.03.2023 approvato con nota del MASE n.0077929 del 16/05/2023;

VISTO l'Avviso Pubblico di "Manifestazione di interesse rivolta agli operatori che intendono presentare istanza per l'assegnazione dell'autorizzazioni all'esercizio delle attività di noleggio di unità da diporto all'interno dell'area marina del parco-anno 2024", approvato con Determinazione n.127 del 26.03.2024;

VISTA la Determinazione Generale n.197 del 08.05.2024 di nomina della Commissione preposta alla valutazione delle domande per l'assegnazione dell'autorizzazione all'esercizio delle attività di noleggio di unità da diporto all'interno dell'area marina del parco, relativamente all'anno 2024;

VISTI i verbali dal nr. 1 al nr. 6 con i relativi allegati dei lavori della predetta Commissione, rubricati al protocollo di questo Ente Parco al nr. 3228 del 24/06/2024;

RICHIAMATA la Determinazione Generale di approvazione dei suddetti verbali e della graduatoria noleggio 2024, nr. 254 del 24/06/2024:

VISTI i verbali nr. 7 e 8 con il relativo allegato, dei lavori della predetta Commissione, redatti a seguito dei dieci giorni assegnati agli operatori per la ricezione di eventuali osservazioni, rubricati al protocollo al nr. 3725 del 12/07/2024;

DETERMINA

Per le motivazioni di cui alle premesse, che costituiscono parte integrante e sostanziale del presente atto

1. DI APPROVARE i verbali nr. 7 e 8 con il relativo allegato, dei lavori della predetta Commissione, redatti a seguito dei dieci giorni assegnati agli operatori per la ricezione di eventuali osservazioni, rubricati al protocollo al nr. 3725 del 12/07/2024;

2. DI APPROVARE la graduatoria definitiva per lo svolgimento dell'attività di noleggio all'interno delle acque del Parco Nazionale dell'Arcipelago di La Maddalena per l'annualità 2024, allegata alla presente Determinazione per farne parte integrante e sostanziale;

3. DI PROCEDERE con successive note all'invio delle richieste di pagamento per l'esercizio dell'attività di noleggio 2024 all'interno delle acque del Parco Nazionale;

4. DI PROVVEDERE al rilascio delle autorizzazioni 2024 per l'attività di noleggio all'interno delle acque del Parco Nazionale esclusivamente alla ricezione dei dovuti pagamenti da parte dei soggetti inseriti nella

graduatoria 2024 allegata alla presente Determinazione.
La Maddalena, 12-07-2024

Il Direttore
dott. Giulio E.M. Plastina

Documento informatico sottoscritto con firma digitale ai sensi dell'art.24 del D.Lgs. n.82/2005 e ss.mm.ii.

ENTE PARCO NAZIONALE *dell'* ARCIPELAGO DI LA MADDALENA

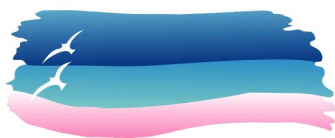

Certificato di Pubblicazione

Determinazione N. 276 del 12-07-2024

Il sottoscritto Direttore, visti gli atti d ufficio,

Attesta

Che la presente determinazione stata pubblicata in data odierna per rimanervi per 15 giorni consecutivi sul sito web istituzionale di questo ente accessibile al pubblico come prescritto dall art. 32, comma 1, della legge 18 giugno 2009, n. 69 e s.m.i.

La Maddalena, li 12-07-2024

Il Direttore
dott. Giulio E.M. Plastina

Documento informatico sottoscritto con firma digitale ai sensi dell art.24 del D. Lgs. n.82/2005 e ss.mm.ii.

MARSAIL DI ARINI MASSIMO PIERO	jeaneau - mdello sun odessy 54 ds - jannu	NA10220DX	90	16.38		1	1			1							
MRC SRLS	BAVARIA 51 CRUISE	RM4644DX	90	14.99		1	1			1							
YACHT BOUTIQUE SRL	CAICCO - VICTORIA	4VE952DX	90	23.9		1	1			1							
SORAYA SRLS	Toxic boat		90	9.9		1	1			1							
SORAYA SRLS	rondinella 33	ITAMSCVR01G9007	90	9.9		1	1			1							
SAILING STAR	Dufour 350 Grand Large	5102165090A	90	9.98		1	1			1							
MARE SRLS	Lagoon 42	MARE0628D	90	12.79		1	1			1							
ENRICO SILVESTRO MANCA	SCHONNER VELIERO VALENTINA	LM1052D	90	15.6	1		1			1		1				1	
ASD SURF&CO.	CANTIERI DEL GOLFO-NYALA33 SOGNO DI SARDEGNA	13425 E 13523	90	9.90		1	1			1							
ASD SURF&CO.	SEAWIND CATAMARANS -SEAWIND 1000	082262BA e 011962BB	90	9.99		1	1			1							
GTO 3000	catamarano lady Hawke Sgavilattica	TA813DX	90	11.38		1	1			1							
LA CANARIA DI ANNUNZIATA PIERO	BSC MOD. 61	1B707101	90	6.12		1			1	1							
LA CANARIA DI ANNUNZIATA PIERO	BSC MOD. 75 OPEN	63P-1156722	90	7.48		1			1	1							
COLORADO SRL	mochi craft 44 fly	LM980DX	80	13.47	1		1			1		1				1	
ELENA TOUR	SOLEMAR - OFFSHORE NEW 28 - THE ONE	20003F-812294 20003Z-140017	80	8.64	1		1			1		1			1		
PELAGUS SRLS	capelli tempest 850wa	itcap10729314	80	7.98	1		1			1		1			1		
PELAGUS SRLS	shannon boat 32 Berta Maggiore	21092013/21092014	80	9.89	1		1			1		1			1		
ALE.MA. SRL	CANTIERI BARRAGO SPARGI 10 FB	ITBBS10F01G121	80	9.99	1				1	1		1				1	
MARK MARINE CHARTER	INTREPID - 26WALK AROUND	MATRICOLE MOTORI 05256799 - 05256798; MATRICOLA SCAFO: USIBW26I34H394	80	8.6	1		1			1		1			1		
SARDINIA SAILING TOUR	Bavaria 44 GECO	SMR 0263	80	13.6		1	1			1							
SARDINIA SAILING TOUR	Fountain Pajot Athena 38 MIGUEL	SMR 0364	80	11.53		1	1			1							
SMERALD BOATS	jeannau sun odyssey 43	pf1030	80	14		1	1			1							
LA DOLCE VITA CHARTER	CATAMARANO LA DOLCE VITA	MC1736DX	80	12.6		1	1			1							
B.S.B. GRANDI BARCHE	Italyacht leopard 32 athos	OL6NDX	80	32		1	1										
B.S.B. GRANDI BARCHE	Ferretti 881 RPH Porthos	OL5NDX	80	27		1	1										
B.S.B. GRANDI BARCHE	Princess V78'	4OL745DX	80	22.3		1	1			1							
SEAMAR DI MASSIMILIANO PIRINA & C.	Mar.co Revolution 35	6CF1005544/6CE1015902	80	9.98		1	1			1							
SEAMAR DI MASSIMILIANO PIRINA & C.	Mar.co Revolution 35	6CE1050568/6CF1014632	80	9.98		1	1			1							
SEAMAR DI MASSIMILIANO PIRINA & C.	Mar.co Revolution 35	2B202140/2B364412	80	9.98		1	1			1							
SEAMAR DI MASSIMILIANO PIRINA & C.	Mar.co Emotion 32	6CF1010476/6CE1032947	80	9.98		1			1	1							
SEAMAR DI MASSIMILIANO PIRINA & C.	Capelli Tempest Sun 900	6KD1002527	80	8.79		1			1	1							
SEAMAR DI MASSIMILIANO PIRINA & C.	Capelli Tempest Sun 900	6CE1063239	80	8.79		1			1	1							
SEAMAR DI MASSIMILIANO PIRINA & C.	Capelli Tempest Sun 900	6KD1002528	80	8.79		1			1	1							
SEAMAR DI MASSIMILIANO PIRINA & C.	Capelli Tempest 850	6KF1011877	80	7.98		1			1	1							
SEAMAR DI MASSIMILIANO PIRINA & C.	Capelli Tempest 850	6P21035329	80	7.98		1			1	1							
SEAMAR DI MASSIMILIANO PIRINA & C.	Joker Boat Clubman 26	6CG1013922	80	7.93		1			1	1							
SEAMAR DI MASSIMILIANO PIRINA & C.	Lomac 790	6CL1004497	80	7.93		1			1	1							
SEAMAR DI MASSIMILIANO PIRINA & C.	BSC Tender 750	6DW1009560	80	7.48		1			1	1							
SEAMAR DI MASSIMILIANO PIRINA & C.	Novamarine RH 700	6HP1000311	80	6.96		1	1			1							
SEAMAR DI MASSIMILIANO PIRINA & C.	CANTIERI ASCHENEZ Invictus 280 GT	A758461	80	7.97		1	1			1							
SARDINIA ISLAND TOURS	CAB DORATO 8.7	ITNTBD8708F707	80	8.7		1	1			1							
EMERALD CRUISES FREEDOM	GOMMONE BWA34 -FREEDOM	30002P-243515 / 30002P-243571	70	10	1		1			1		1			1		

nave
nave

BI.PE.DE.SRLS	Gozzo	E17190	70	9.3	1		1		1		1		1			
ECOMAR COOPERATIVA ARL	SEA WATER	25003F040255	70	7.5	1			1	1		1			1		
ECOMAR COOPERATIVA ARL	JOKER BOAT	300002P-243589 / 300002P-243590	70	9.04	1			1	1		1			1		
ECOMAR COOPERATIVA ARL	JOKER BOAT	30002P-040482	70	7.93	1			1	1		1			1		
ECOMAR COOPERATIVA ARL	LOMAC	6CG1018844	70	7.9	1			1	1		1			1		
SEA ESCAPE SRLS	GOMMONE SPARGI	ITBBSA0037019	70	8.7	1		1		1		1		1			
SEA ESCAPE SRLS	GOMMONE BSC 51	ITCL261125G404	70	6.1	1		1		1		1		1			
FREEMIND EXPERIENCE	GOZZO IN LEGNO - MAELCHI	7341761	70	8.2	1		1		1		1		1			
DITTA LORENZO MORELLO	GOMMONE 8.03 CUSTOM	F350AETU	70	8.03	1			1	1		1			1		
DITTA LORENZO MORELLO	LOMAC 4.30	0P502341	70	4.30	1			1	1		1			1		
DITTA LORENZO MORELLO	LOMAC 9.50	D6-370DP	70	9.50	1			1	1		1			1		
DITTA LORENZO MORELLO	BOMBARD EXPLORER 7.60	F200FETX	70	7.60	1			1	1		1			1		
DANBROS SRL	ALSON FLASH 950 JANEZ	1B717047 - 1B717599	70	9.5	1			1	1		1			1		
AQUASPEED DI CERVELLA CARLO	SEAWATER	ITVNG 24017F707	70	7.5	1			1			1			1		
AQUASPEED DI CERVELLA CARLO	SEAWATER	ITVNG 24015E606	70	8.5	1			1			1			1		
AQUASPEED DI CERVELLA CARLO	BWA	IOIBWA 05743J405	70	8.5	1			1			1			1		
AQUASPEED DI CERVELLA CARLO	ELX	ITFNTAC5C 013F404	70	9.9	1			1			1			1		
OLTRE REVOLUTION SRL	BWA30 PREMIUM SMEMORI@	ITRIB10574K324	70	8.75		1	1		1							
POSEIDON SRL	Riviera 4000 open - Poseidon	OL 1779 DX	70	12.5		1	1				1					
POSEIDON SRL	BWA 33 GTO	30002P - 244806/30002P- 244807	70	10		1	1		1							
POSEIDON SRL	Joker Boat 30 Clubman	30002P- 340828/3000- 2P245699	70	9.4		1	1		1							
POSEIDON SRL	BWA26 GTO	BBNJ-8013336	70	7.75		1	1		1							
POSEIDON SRL	Joker Boat 35 Clubman	30002P- 440338/30002P- 440387	70	9.98		1	1		1							
POSEIDON SRL	MAKO 284 OPEN	340247/340426	70	7.4		1		1	1							
LA DOLCE VITA CHARTER	PACEMAKER AGLAS SEDAN L'HEMINGWAY	320844/320284	70	9.9		1	1		1							
SORAYA SRLS	Iroquois 30 mkii	310	70	9.5		1	1		1							
SEADOG SARDINIA DI DIANA BEATRIX SEEMANN	COMAR SPA - COMET 333 - MY MERENDA	5674887	70	9.87		1	1		1							
GTO 3000	catamarano lady Hawke Bombinette	BAMJ-1553142	70	8.6		1	1		1							
NORTH TEMPEST SRLS	OCEANIS BENETAU 411	15LI120DX 12,34 13	70	12.43		1		1			1					
NOT JUST SUN	AT MARINE - AT 100	N. 2 MOTORI 6CH1003834 6CG1018845	70	9.9		1	1		1							
NOT JUST SUN	AT MARINE - AT 100	N. 2 MOTORI 6CH1004542 6CG1020773	70	9.9		1	1		1							
BLEEX	AVENTURA CATAMARANS – AVENTURA 33 – GOOD VIBES	KTC 14022277 – KTC 14022275	70	9.99		1	1		1							
DELFI PAT S.R.L	SALIGUSTA 9,75 - JASMINE	MOT. 213971 - 213969	60	9.75	1			1	1		1			1		
DELFI PAT S.R.L	THEOREMA 45 - JASMINE II	LM1196D	60	12.51	1			1			1		1			1
DELFI PAT S.R.L	RIBMARINE - GOMMONE IT - OCCA0050A712	MOT. 6AK1015338	60	5.85	1			1	1		1			1		
CORSARA CROCIERE	GOMMONE - SACS 25 DREAM	SAC25049F101	60	7.5	1		1		1		1		1			
BLUE DREAM SARDINIA	JOKER BOAT 28	ITJB028014B121 2003P-041928 2003P-041929	60	8.25	1		1		1		1		1			

BLUE DREAM SARDINIA	JOKER BOAT 28	ITJB028039D222 20003P- 240506 20003P- 242354	60	8.25	1		1		1		1		1			
BLUE DREAM SARDINIA	JOKER BOAT 30	ITJB030002L324 3002P-44363 3002P- 441133	60	9.4	1		1		1		1		1			
BLUE DREAM SARDINIA	JOKER BOAT 35	ITJB052804D020 30 002P-042742 30002P-043019	60	9.98	1		1		1		1		1			
BLUE DREAM SARDINIA	JOKER BOAT 35	ITJB035006L223 30002P-340813 30002P-340811	60	9.98	1		1		1		1		1			
BLUE DREAM SARDINIA	AZIMUT/ATLANTIS 39 /KIBA	SMR0320	60	11.25	1		1		1		1				1	
BLUE DREAM SARDINIA	ITAMA/FORTY/FLORIPA	OL246DX	60	12.3	1		1		1		1				1	
BLUE DREAM SARDINIA	SARNICO/SPIDER 43/ MR C.II	SMR0280	60	13	1		1		1		1				1	
BLUE DREAM SARDINIA	RIZZARDI/INCREDIBLE 45/ WHY NOT	RM10597DX	60	14.8	1		1		1		1				1	
BLUE DREAM SARDINIA	CAYMAN/HT 58/ NOT WANTED	SMR0258	60	17.7	1		1		1		1		1		1	
ENRICO SILVESTRO MANCA	POLARIS	25003P/440938	60	6.75	1		1		1		1		1			
VIAR CHARTER	GOMMONE TEMPEST CAPELLI 5,20	6AK1022258	60	5.32	1		1		1		1		1			
ZONZA BOAT RENTAL SNC	GOMMONE1 - ORIGINAL 580	6CY1007289	60	5.8	1			1	1		1		1			
ZONZA BOAT RENTAL SNC	GOMMONE 2 - ORIGINAL 620	6HJ10022B1	60	6.2	1			1	1		1		1			
ZONZA BOAT RENTAL SNC	GOMMONE 3 - FLYER 550	6AK1013365	60	5.5	1			1	1		1		1			
ZONZA BOAT RENTAL SNC	GOMMONE 4 - FLYER 550	6AK1014152	60	5.5	1			1	1		1		1			
ZONZA BOAT RENTAL SNC	GOMMONE 5 - CAPELLI 570	6AK1020201	60	5.7	1			1	1		1		1			
ZONZA BOAT RENTAL SNC	GOMMONE 6 - CAPELLI 570	6AK1012222	60	5.7	1			1	1		1		1			
ZONZA BOAT RENTAL SNC	GOMMONE 7 - CAPELLI 530	6AK1020977	60	5.3	1			1	1		1		1			
ZONZA BOAT RENTAL SNC	GOMMONE 8 - CAPELLI 530	6AK1021499	60	5.3	1			1	1		1		1			
ZONZA BOAT RENTAL SNC	GOMMONE 9 - CAPELLI 775	6KH1004677	60	7.75	1			1	1		1		1			
ZONZA BOAT RENTAL SNC	GOMMONE 10 - ORIGINAL 620	yamaha SHJ1011729	60	6.2	1			1	1		1		1			
ZONZA BOAT RENTAL SNC	GOMMONE 11 - ORIGINAL 620	YAMAHA 6CY1015554	60	6.2	1			1	1		1		1			
ZONZA BOAT RENTAL SNC	GOMMONE 12 - ORIGINAL 580	6CY1015555	60	5.2	1			1	1		1		1			
ZONZA BOAT RENTAL SNC	GOMMONE 13 - DSC 730	22503F-110380	60	7.3	1			1	1		1		1			
PRESIDENTE YACHT CHARTER	CNT - DOMINA - DOMINA	Modello: F4HFA616H*H N.Serie 1959672 1952601	60	9.99	1		1		1		1		1			
PRESIDENTE YACHT CHARTER	TS Drive srl - Seanfinity Rib R2 -R2	Modello: F250NSB2 N.Serie 6KD1002064	60	9.99	1		1		1		1		1			
PRESIDENTE YACHT CHARTER	CONTINENTAL 50 T CNM - BREEZE	51 05 99 38 07 59 98	60	16.03	1			1								1
DANBROS SRL	Bsc 57 gohan	6CY1010670	60	5.7	1			1	1		1				1	
VILLA PORTO RAFAEL SRL	MAORI 54 FAMILY - M/Y SOFIA	SSEK1028D	60	16.5		1	1			1						
SOC. COOP. CONSORZIO DELLE BOCCHIE	GOMMONE SACS 780S	YAMAHA 6CL1003508 IT SAC 78003 K 4 05	60	8		1	1		1							
SOC. COOP. CONSORZIO DELLE BOCCHIE	BERTRAM 38 - MAKAIRA	COBO 2404D	60	11.49		1	1			1						
BOATING SARDINIA DI ORECCHIONI CARLO	Pershing 33s - Soraja	523279 - 524549	60	9.74		1	1		1							
PALAU NORTH LIGHT	CANTIERI BERTRAM – GHOST	6P21032859 – 6P31013939	60	9.4		1	1		1							
PALAU NORTH LIGHT	GOMMONE NOVAMARINE – BYE BYE	240192 – 240193	60	7		1	1		1							
DIVING & SNORKELING TEAM DI A. PALLADINO	GOMMONE BWA 740	IT BWA- 03937F000/BBNJ 1014223	60	7.4		1	1		1							
LO SQUALO BIANCO	CAPELLI TEMPEST 900 OPEN	6KF1020135	60	9.4		1		1	1							

LO SQUALO BIANCO	LOMAC 675 IN	6LP1000714	60	7.35		1		1	1								
LO SQUALO BIANCO	LOMAC 600IN	6CY1009978	60	6		1		1	1								
LO SQUALO BIANCO	LOMAC 600IN	6CY1009806	60	6		1		1	1								
LO SQUALO BIANCO	LOMAC 600IN	6CY1009793	60	6		1		1	1								
LO SQUALO BIANCO	LOMAC 600IN	6CY1011146	60	6		1		1	1								
LO SQUALO BIANCO	LOMAC 600IN	6CY1004824	60	6		1		1	1								
LO SQUALO BIANCO	LOMAC 600IN	6CY1007620	60	6		1		1	1								
LO SQUALO BIANCO	LOMAC 600IN	6CY1003582	60	6		1		1	1								
LO SQUALO BIANCO	LOMAC 600IN	6CY1005037	60	6		1		1	1								
LO SQUALO BIANCO	LOMAC 600IN	6CY1005997	60	6		1		1	1								
LO SQUALO BIANCO	LOMAC 600IN	6CY1006003	60	6		1		1	1								
LO SQUALO BIANCO	LOMAC 600IN	6CY1011428	60	6		1		1	1								
LO SQUALO BIANCO	SACS S-780	6P21032039	60	8		1		1	1								
LO SQUALO BIANCO	LOMAC 600IN	6CY1011746	60	6		1		1	1								
LO SQUALO BIANCO	YAMAHA FX1800B-X	6HL1027184	60	3		1		1	1								
LA FAVORITA SRL	AZIMUT - 62 - ZOIGA	MN 3474D CKH02520- CKH02525	60	19.22		1	1			1							
CENTRO SERVIZI NAUTICI KARMA DI PINTUS MARCO	GTR MARE - SEAPOWER GTX 5.5 -	IT GTM 55022A052 - DF440AS - 04004F - 240124	60	5.5		1		1	1								
CENTRO SERVIZI NAUTICI KARMA DI PINTUS MARCO	GTR MARE - SEAPOWER GTX 5.5 -	IT GTM 55022A053 - DF440AS - 04004F - 240118	60	5.5		1		1	1								
CENTRO SERVIZI NAUTICI KARMA DI PINTUS MARCO	GTR MARE - SEAPOWER GTX 5.5 -	IT GTM 55022A054 - DF440AS - 04004F - 240121	60	5.5		1		1	1								
CENTRO SERVIZI NAUTICI KARMA DI PINTUS MARCO	GTR MARE - SEAPOWER GTX 5.5 -	IT GTM 55022A055 - DF440AS - 04004F - 240126	60	5.5		1		1	1								
GLOBAL SERVICE	BWA CALIFORNIA	04004F-140400	60	5.5		1		1	1								
FREEMIND EXPERIENCE	BOSTON WAILER	21194782 - 21194552	50	11	1		1			1		1				1	
ALBATROS SERVICE SAS	LOMAC	ITLOMN6016C919	50	6	1			1	1		1				1		
FREEMIND EXPERIENCE	AT MARINE 70 OPEN	1503P-240792	50	7	1		1				1			1			
IL TIMONE	BERTRAM SCIROCCO	1PT836DX	50	11	1		1				1						
PICCOTTI FABRIZIO	Lomac 600 01LN	6AK1022720	50	5.95	1			1	1		1				1		
SEA SERVICE 1.0	Mar Sea - SP 100 - 01	6CY - 1000444	50	5.75	1			1	1		1				1		
SEA SERVICE 1.0	Mar Sea - SP 100 - 02	6AK - 1003298	50	5.75	1			1	1		1						
BIANCOCELESTE	CANTIERI BARAGO GOMMONE SPARGI - NOME: GASSA	ITBBSA0002F018	50	7.75	1		1		1		1			1			
BIANCOCELESTE	GOMMONE LOMAC 600IN	ITLOMN6034D818	50	5.95	1		1		1		1			1			
F.M. SERVICE	GOMMONE CLUBMAN 24	60L-601732	50	7.5	1			1	1		1				1		
F.M. SERVICE	GOMMONE WIDE 750	2B417764	50	7.5	1			1	1		1				1		
LA MADDALENA ON BOARD	Marca: RIB ITALY; modello BWA 550 VTR S; LFT 5,42 m	Matricola motore 04004F-240518	50	5.42	1		1		1		1			1			
ARTIGIANO ORAFO MASSIMO COGLIOLO	GOMMONE BSC 75 CLASSIC	ITCLZ75174F212	50	7.5	1		1		1		1			1			
MARK MARINE CHARTER	MODELLO MOKI 58 HP - NOME KASANA	LM1244DX	50	17.7	1		1			1		1				1	
2 G NOLEGGIO DI VINCENZO CONTI	FRATELLI APREA - GOZZO - SUD AMERICA	1732060	50	9.95	1		1		1		1			1			
ELETTRICA CLIMA SRLS	Motore Cantiere nautico "Nunzio De Meglio" - gozzo - Emmagica II	792222	50	9.93	1		1		1		1			1			
DANBROS SRL	Sunseeker camargue 44 taitu 3	17ge1295/d	50	13	1			1		1		1		1			1

LA ROSA DEI VENTI S.A.S. DI CARTA EMILIANO & C S.A.S.	NOVAMARINE	NE70/BAEJ-1401220	40	7	1			1	1		1		1			
LA ROSA DEI VENTI S.A.S. DI CARTA EMILIANO & C S.A.S.	BWA 5,50	0879C717-710378	40	5.5	1			1	1		1		1			
NEXT PARK	Novajolly-820king extreme-nessun nome	It-jolab321f505-----6cl1005162	40	8.2		1	1		1							
NATALINI FLAVIO	Cantieri Tripesce - Solent 21 - "Mitica"	BSP01 326 - BSP01 327	40	8.28		1	1		1							
DELPHINA SPA	CRAMAR IDROTOURIST'39 - POSEIDON V	OL 1963 DX	40	11.5		1	1				1					
MACIS FABIO	LOMAC 790 IN	6CG1022898	40	7.93		1			1	1						
MACIS FABIO	CAPELLI TEMPEST 900 WA	6KK1000326 - 6KK1000327	40	8.72		1			1	1						
OSTRO DI BITTI PAOLO	BERTRAM 38 – BARCA A MOTORE – ESTASI'S	LM 1170	40	11.78		1	1				1					
MALU PASQUALE	BLU WATER denominata GIOMAR	4OL194DX	40	16.47		1	1				1					
SORREASY LACONIA DI VALERIO SBARDELLA	RIBMARINE 545 5,45	ITOCOA0121F217	40	5.45		1	1			1						
ARGOSUB DI RIGHI NAZARENO	GOMMONE MARLIN 790	25003F - 711363	40	7.9		1			1	1						
ARGOSUB DI RIGHI NAZARENO	GOMMONE SEAWATER PHANTOM 260	BBNJ - 1017287	40	8		1			1	1						
ARGOSUB DI RIGHI NAZARENO	GOMMONE SEAWATER PHANTOM 230	22503F - 340414	40	6.9		1			1	1						
ARGOSUB DI RIGHI NAZARENO	GOMMONE FOCCHI 730	25003P - 440276	40	7.3		1			1	1						
ARGOSUB DI RIGHI NAZARENO	GOMMONE FOCCHI 640	14003F - 145220	40	6.4		1			1	1						
ONE ESCRUSIONI DI GAGLIANO ANDREA	cantiere marino – marino 590 – Madreperla	ITMRO13590G101/6 EK1105856	40	5.96		1	1			1						
ANGIONI MARISTELLA	Marca RIBMARINE - Modello 585	6AK1020804	40	5.85		1			1	1						
ANGIONI MARISTELLA	Marca EXPO - Modello 600	6AK1020774	40	5.95		1			1	1						
BLACK RIBS PORTO CERVO SRLS	Seawater phantom 260	2B636904	40	8		1			1	1						
VSA HOTEL	SAXDOR GT 300 LORYANNE	ALMS2806D	40	9.69		1	1				1					
SCUBA REV	Sea Water Phantom 260	2b209762	40	7.7		1	1			1						
VELAN SRLS	Lomac	600 1006188	40	5.9		1	1			1						
QUEEN & CO.	cantiere nautico Franchini e figli SNC barca. a motore PIN Up	Iveco n. 259935 e 260533	40	9.89		1	1			1						
QUEEN & CO.	gomme BWA	Honda 250 CV BBNJ-1021214	40	8.3		1	1			1						
EXPERIENCE BOAT CHARTER SRLS	CRANCHI CS2 28	ITCRAC6019E303	40	9.1		1	1			1						
PETAGUS SAS	gomme BWA 740	5181333	40	7.4		1	1			1						
ALL RENT SARDINIA DI ANNIS CLAUDIO	RIB ITALY SRL BWA 26	ITRIB09900C121	40	8		1			1	1						
ALL RENT SARDINIA DI ANNIS CLAUDIO	RIB ITALY SRL BWA 26	ITRIB10404A323	40	8		1			1	1						
ALL RENT SARDINIA DI ANNIS CLAUDIO	SEA WATERPHAMTOM 260	ITKYM26033B222	40	8		1			1	1						
ALL RENT SARDINIA DI ANNIS CLAUDIO	SEA WATERPHAMTOM 260	ITKYM26047K223	40	8		1			1	1						
ALL RENT SARDINIA DI ANNIS CLAUDIO	BB SRLS SPARGI 580	ITBBSA0022G119	40	6		1			1	1						
ALL RENT SARDINIA DI ANNIS CLAUDIO	BB SRLS SPARGI 580	ITBBSA0023119	40	6		1			1	1						
ALL RENT SARDINIA DI ANNIS CLAUDIO	BB SRLS SPARGI 580	ITBBSA0036E219	40	6		1			1	1						
ALPAMARINE BY ARTEDIL SRL	SEAWATER PHANTOM 300 25003P-140504 - 250003P-140380	ITVNG30049F919	40	9.99		1			1	1						
ALPAMARINE BY ARTEDIL SRL	SEAWATER PHANTOM 260 BBJ-8002304	IT-KYM26010B121	40	7.7		1			1	1						
ALPAMARINE BY ARTEDIL SRL	SEAWATER PHANTOM 260 30002P-343747 IT-	IT - KYM26056D323	40	7.7		1			1	1						
ALPAMARINE BY ARTEDIL SRL	SEAWATER PHANTOM 260 BBJ-1010133	IT-KYM26011B121	40	7.7		1			1	1						
ALPAMARINE BY ARTEDIL SRL	MAKOMARINE MAKO 252 0P551739 - OP553198	IT-QES00081L121	40	7.55		1			1	1						
I.I. GIUDICE ROBERTO	FRANCHINI MOTOR SAILER "FABER"	325495	30	9.55	1		1		1		1		1		1	
IL TIMONE	SCANNER	ITSCND4M130607	30	9.99	1		1		1							
IL TIMONE	LOMAC CLUB	ITLOMP9501F999	30	9.5	1		1		1							

ANDREA SCOLAFURRU	ILVER 36	IVECO256040/256290	30	9.97	1		1		1		1		1			
ENAVIGO SARDINIA	BWA 26 GTO	ITRIB10068B222	30	7.75	1			1	1		1			1		
ENAVIGO SARDINIA	BWA 26 GTO	ITBWA09755IJ021	30	7.75	1			1	1		1			1		
BI.PE.DE.SRLS	Gommone Callegari Olympus 650 68V	1014630	30	6.38	1			1	1		1			1		
BI.PE.DE.SRLS	Gommone Fly Boat 545	6AK1013550	30	5.5	1			1	1		1			1		
BI.PE.DE.SRLS	Gommone Fly Boat 545	6AK1013553	30	5.5	1			1	1		1			1		
BI.PE.DE.SRLS	Gommone Alson 5,70	1C26676	30	5.7	1			1	1		1			1		
BI.PE.DE.SRLS	Gommone Lancer 530	6AK1008475	30	5.3	1			1	1		1			1		
ISLAND MARINE DI FABRIZIO MAROGNA	HDSEVEN	BAHJ-1401538	30	7	1		1		1		1			1		
MALLEO GIORGIO	CHRIS CRAFT MATILDE	412552/420051	30	9.61	1		1		1		1			1		
LA MADDALENA EXCURSIONS DI ROBERTO DORE	Ciliegio II N.ANS/3552/3260/2021/UE	21889-21890	30	9.95	1		1		1		1			1		
CONSORZIO VELIERI D'EPOCA VALENTINA	APREAMARE 10	ITAPR10S10F101	30	9.60	1		1		1		1			1		
GAROFOLI PAOLO	chris craft commander 31 - Grace	2204142130	30	9.2	1		1		1		1			1		
L'ARTE DEL FABBRO DI ANTONIO BATTISTA SCOTTO	omnia 850	hr494hid10	30	8.5	1		1		1		1			1		
SEA LIFE SARDINIA DI TRONCI LUCA	Lomac - 790 IN	IT-LOMN7938A222 - 6CL1003811	30	7.93			1	1			1					
SEA LIFE SARDINIA DI TRONCI LUCA	AT Marine - AT 70 OPEN	IT-ATDC0012B918 - 63P1278576	30	7			1	1			1					
ALTANA ALESSANDRO	CAPELLI 700 OPEN	6DA1007810	30	6.75			1	1			1					
NOLEGGIO MARITTIMO DI PINCIONI ANTONIO	MOCHI CRAFT 33 FLY VITORIO II	PS2154D 2321184/233375	30	9.9			1	1			1					
NATALE GUARRACINO	BERTRAM 31 FLY	FR-IMP00104G404	30	9			1	1			1					
DIMENSIONE MARE SRL	Innovazioni e Progetti - Mira 43 - Jamaica	CA1948DX	30	12.6			1	1			1					
SERVIZI NAUTICI SARDEGNA SAS	GOBBI 315 SC	IT-GOB0B1531102	30	9.85			1	1			1					
SHEREDEN SEA CHARTER	NIMBUS OPEN 35	IT-UDI01014C616 - KAD42A/DP - 2204203657 - 22042086	30	9.99			1	1			1					
BLUE DOLPHIN	omnia - 8.50 - Blue Dolphin	E9376/11	30	9				1			1					
BW DMC SRL	SARNICO - SARNICO 65 - MY MOIRA	GMPP1216D	30	19.12			1	1			1					
BW DMC SRL	SARNICO - SARNICO 43 - MY BLADE	2GE8232DX	30	13.07			1	1			1					
BW DMC SRL	CANTIERI DI SARNICO 43 SPIDER	NA9642D	30	13.07			1	1			1					
BW DMC SRL	CANTIERI DI SARNICO 45	3G2282D	30	14.54			1	1			1					
BW DMC SRL	CANTIERI DI SARNICO 55	2LI3287D	30	16.16			1	1			1					
BW DMC SRL	CANTIERI DI SARNICO 45	OL2661D	30	14.54			1	1			1					
BW DMC SRL	CANTIERI DI SARNICO 55	POL00031G	30	16.16			1	1			1					
SEA TIME	gommone cab italia	0w684209/0w684207	30	9.98			1			1	1					
SAGIEL SRL	PURSUIT 3000 EXPRESS SFIZIO IV	SSUP3226G899	30	9.5			1	1			1					
MY CHARTER SARDINIA	JEANNEAU LEADER 9 HT	A105941/A105942	20	9.8			1	1			1					
FRASMO SERVICE	chris craft commander 31	63735-300712	20	9.45	1			1			1			1		
NORTH TEMPEST SRLS	CAPELLI TEMPEST 900	6CG1016005 9,55 12	20	9.55			1			1	1					
NORTH TEMPEST SRLS	CAPELLI TEMPEST 770	6CG1019033 7,48 12	20	7.48			1			1	1					
NORTH TEMPEST SRLS	LOMAC 600	6AK1021497 5,95 12	20	5.95						1	1					
NORTH TEMPEST SRLS	CAPELLI 700	6DA071220 7 12	20	7			1			1	1					
MOON LIGHT SRL	SCIALLINO 33/ GOZZO LIGURE / ANTEA2	50868/50863	20	9.34			1			1	1					

MOON LIGHT SRL	CASTOLDI/JET TENDER/INDIAN	4JH3-DTE	20	7		1		1	1							
FOLLOW THE SUN	MISTRAL VR	OP556900	10	7.25	1		1		1		1		1			
MAS QUE NADA	Italboat Stingher 747xs Mas Que Nada	14001F-376917 / 14001Z-371070	10	7.47	1		1		1		1		1			
RUSSO VALENTINO	TIARA PURSUIT WILLY BROWN	0481352/0480671	10	9.66	1		1		1		1		1			
ALESAILING	bsc 570	6d7-1001419	10	5.71	1		1		1		1		1			
ELETTRICA CLIMA SRLS	Motore BWA NAUTICA - BWA 650	VTR S 2B053147	10	6.5	1		1		1		1		1			
MAPY SNC	CHRIS CRAFT	892246/894769	10	9.11	1		1		1		1		1			
F.R. SRLS	SACS 5.30	SN-05401128	10	5.35	1		1		1		1		1			
F.R. SRLS	STINGHER 630	6t1-000761	10	6.32	1		1		1		1		1			
CATTELANI RICCARDO	bertram 31 D180 "Uber Mudd"	21683196	10	9.47		1	1		1							
BLUE ZONE	MARINER 750	FRIRIB75007F304 - 6A511400148	10	7.48		1		1	1							
DQ MARINE DI DIEGO QUIDACCIOLU	JEANNEAU - CAP CAMARAT - 755WA	FRIRIB7148B808/60 1F-881169	10	7.5		1	1		1							
SMERALD BOATS	gomme bwa26	30002P-345799	10	8		1		1	1							
SEAMAR DI MASSIMILIANO PIRINA & C.	RIZZARDI 45 INCREDIBILE	1ROMA3677DX	10	14.8		1	1				1					
SEAMAR DI MASSIMILIANO PIRINA & C.	CRANCI SHOTGUN	4OL248D	10	10.67		1	1				1					
PETAG SRL	LOMAC-675 IN	yamaha 63P- 1091241	10	6.64		1	1		1							
SARDINIA BLUE SERVICES	Capelli Tempest 530	ITCAP14971J920	10	5.32		1		1	1							
SARDINIA BLUE SERVICES	Capelli Tempest 570	ITCAP15887C121	10	5.57		1		1	1							
SARDINIA BLUE SERVICES	BWA 26 GTO	ITRIB10676C424	10	7.75		1		1	1							
BLEEX	BERTRAM – BERTRAM 25 – THE LOUNGE	OT907900 – OT907889	10	7.41		1	1		1							
GALLINARO NICOLA	JOKER BOAT CLUBMAN 3.0	ITAIEF2805E606	0	9.04	1			1	1		1				1	
PALAU NORTH LIGHT	CANTIERI PORTOFINO - GEA II	488263 – 481416	0	9.6		1	1		1							
SEVEN YACHT SRL	Novamarine Seventug	30001F-780432	0	7		1		1	1							
SEVEN YACHT SRL	Joker Boat Clubman 30	30002P- 30002P-200020	0	9.5		1		1	1							
SEVEN YACHT SRL	Joker Boat Clubman 30	30002P- 30002P-200020	0	9.5		1		1	1							
SEVEN YACHT SRL	Joker Boat Clubman 35	30002P- 345041/300020	0	11		1		1			1					
GIACOMO ZAPPATERRA	marinello-26 cabin- peter pan III	bbjj-1005157	0	7.45		1	1		1							
MASCOT SRL	RIVIERA 3000	2300075004- 2300075005	0	9.4		1		1	1							
LA CANARIA DI ANNUNZIATA PIERO	JOKER BOAT MOD 26 SPEED	6P2-1031617	0	7.93		1		1	1							
LA CANARIA DI ANNUNZIATA PIERO	BSC MOD 50	6ak-1014932	0	4.93		1		1	1							
LA CANARIA DI ANNUNZIATA PIERO	BSC MOD 50	6ak-1013826	0	4.93		1		1	1							
LA CANARIA DI ANNUNZIATA PIERO	ZAR MOD. 47 OPEN	6AK-1005417	0	4.86		1		1	1							
LA CANARIA DI ANNUNZIATA PIERO	BSP MOD. 57	6CY-1005445	0	5.75		1		1	1							
LA CANARIA DI ANNUNZIATA PIERO	BAT FALCON 5	6AK-1020394	0	5.05		1		1	1							
LA CANARIA DI ANNUNZIATA PIERO	GOMMONAUTICA MOD. G48	1014059	0	4.9		1		1	1							
LA CANARIA DI ANNUNZIATA PIERO	GOMMONAUTICA MOD. G48	1008052	0	4.9		1		1	1							
LA CANARIA DI ANNUNZIATA PIERO	GOMMONAUTICA MOD. G48	60K-1004129	0	4.9		1		1	1							
LA CANARIA DI ANNUNZIATA PIERO	MARSEA MOD.90	BBKJ-1000546	0	5.2		1		1	1							
LA CANARIA DI ANNUNZIATA PIERO	MARLIN MOD.18	6CY-100250	0	5.75		1		1	1							
LA CANARIA DI ANNUNZIATA PIERO	RIB MARINE MOD. 525	6AK-1016255	0	5.15		1		1	1							
LA CANARIA DI ANNUNZIATA PIERO	MARSEA MOD. 100	BBKJ-1000328	0	5.75		1		1	1							
LA CANARIA DI ANNUNZIATA PIERO	BAT MOD. GRIFO 6	1001388	0	5.27		1		1	1							
LA CANARIA DI ANNUNZIATA PIERO	KAMARINA MOD. 505	6AK-1016202	0	5.05		1		1	1							

