

ENTE PARCO NAZIONALE dell' ARCIPELAGO DI LA MADDALENA



DETERMINAZIONE GENERALE

N. 126 DEL 26-03-2024

Oggetto: MANIFESTAZIONE DI INTERESSE RIVOLTA AGLI OPERATORI CHE INTENDONO PRESENTARE ISTANZA PER L'ASSEGNAZIONE DELL'AUTORIZZAZIONE ALL'ESERCIZIO DELLE ATTIVITÀ DI LOCAZIONE DI UNITÀ DA DIPORTO ALL'INTERNO DELL'AREA MARINA DEL PARCO - ANNO 2024

Il Direttore dott. Giulio E.M. Plastina,

RICHIAMATI

- la legge 6 dicembre 1991, n. 394, recante "Legge quadro sulle aree protette" e, in particolare, l'art. 9, comma 1 che stabilisce che l'Ente Parco ha personalità di diritto pubblico ed è sottoposto alla vigilanza del Ministero dell'Ambiente e della Tutela del Territorio e del Mare (oggi Ministero dell'Ambiente e Sicurezza Energetica);
- la legge 4 gennaio 1994, n. 10, pubblicata nella Gazzetta Ufficiale Italiana n. 6 del 10 gennaio 1996, recante "Istituzione del parco nazionale dell'arcipelago de La Maddalena e altre disposizioni in materia di parchi nazionali";
- il decreto del Presidente della Repubblica 17 maggio 1996, pubblicato nella Gazzetta Ufficiale Italiana n. 215 del 13 settembre 1996, recante "Istituzione dell'Ente Parco nazionale dell'Arcipelago de La Maddalena";
- la Legge 20 marzo 1975, n. 70, recante "Disposizioni sul riordinamento degli enti pubblici e del rapporto di lavoro del personale dipendente", che colloca gli Enti Parco nazionali nella tabella IV concernente gli enti preposti a servizi di pubblico interesse;
- il D.P.R. 27 febbraio 2003 n. 97, recante "Regolamento concernente l'amministrazione e la contabilità degli enti pubblici di cui alla legge 20 marzo 1975, n. 70"; - la Legge 7 agosto 1990, n. 241 recante "Nuove norme in materia di procedimento amministrativo e di diritto di accesso ai documenti amministrativi" e ss.mm.ii.;"
- il D.lgs. 30 marzo 2001 n. 165. recante "Norme generali sull'ordinamento del lavoro alle dipendenze delle amministrazioni pubbliche" e ss. mm. e ii"; - il D.lgs. 50/2016, Codice dei contratti pubblici;

VISTI

- il Regolamento di contabilità di questo Ente Parco, adottato con Deliberazione del Consiglio Direttivo n. 57 del 12 dicembre 2008 e approvato dal Ministero dell'Ambiente e della Tutela del Territorio e del Mare con nota DPN-2009-0007804 del 08 aprile 2009, ed in particolare l'art. 22 che disciplina l'esercizio provvisorio;
- il Regolamento di organizzazione degli Uffici e Servizi di questo Ente Parco, approvato con Deliberazione del Consiglio direttivo n. 30 del 29 luglio 2009;
- il Decreto del Ministro dell'Ambiente e della Tutela del Territorio e del Mare n. DM 0000288 del 16 ottobre 2013 relativo alla modifica dello Statuto dell'Ente Parco Nazionale dell'Arcipelago di La Maddalena, adottato con precedente decreto ministeriale n. DPN-DEC-2009-0000515 del 15 aprile 2009;

DATO ATTO che in data 22 luglio 2023 il Presidente e il Consiglio Direttivo hanno cessato il proprio mandato e ad oggi, detti organi non sono stati rinnovati;

VISTI

- il Decreto del Ministero dell'Economia e Finanze N. 3953 del 19 dicembre 2019 - rubricato al protocollo di questo Ente Parco al nr. 6539 in data 24/12/2019 - con il quale è stato ricostituito il Collegio dei Revisori dei Conti di questo Ente per la durata di anni cinque a decorrere dalla data del Decreto stesso;
- il Decreto del Ministero dell'Economia e delle Finanze del 19 maggio 2021 - rubricato al protocollo di questo Ente Parco al nr. 2313 in data 25/05/2021 - con il quale il sig. Luigi ALTAVILLA, funzionario in servizio presso la Ragioneria Territoriale dello Stato di Roma, è stato nominato componente del Collegio dei revisori dei conti dell'Ente Parco Nazionale dell'Arcipelago della Maddalena in sostituzione della sig.ra Antonella Bussu (dimissionaria) per il restante periodo del mandato;
- il Decreto del Ministero dell'Economia e delle Finanze del 28 ottobre 2021 rubricato al protocollo di questo Ente Parco al nr. 5039 in data 02/11/2021 con il quale la dott.ssa Stella DI PINTO, funzionario in servizio presso il Dipartimento della Ragioneria Generale dello Stato, è stata nominata Presidente del Collegio dei

revisori dei conti dell'Ente Parco Nazionale dell'Arcipelago della Maddalena in sostituzione della dott.ssa Anna Rosa Cuccui (dimissionaria) per il restante periodo del mandato;

VISTO il Decreto del Ministro per la Transizione Ecologica, N. 306 del 05 agosto 2022 - rubricato al protocollo di questo Ente Parco al nr. 3938 del 08/08/2022 con il quale è stato nominato Direttore dell'Ente Parco Nazionale dell'Arcipelago di La Maddalena il dott. Giulio Ermenegildo Maria Plastina;

VISTO il contratto di natura privatistica siglato tra il Presidente dell'Ente Parco ing. Fabrizio Fonnesu e il Direttore dell'Ente Parco dott. Giulio Ermenegildo Maria Plastina, rubricato al protocollo al nr. 4231 del 01 settembre 2022;

VISTO il Bilancio di Previsione 2023 di cui alla Deliberazione del Consiglio Direttivo nr. 40 del 16.12.2022, approvato con Nota del Ministero dell'Ambiente e della Sicurezza Energetica 0009998.24-01-2023, rubricata al protocollo di questo Ente Parco al nr. 310 del 25/01/2023;

VISTA la Deliberazione del Consiglio direttivo di questo Ente Parco n. 15 del 13/03/2023 avente a oggetto: "APPROVAZIONE DISCIPLINARE LOCAZIONE DI UNITÀ DA DIPORTO;

VISTA la nota del MASE prot.n.0077929 del 15 maggio 2023, rubricata al protocollo di questo Ente Parco al n.2809/2023, di approvazione della Deliberazione n.15 del 13 marzo 2023;

VISTO l'avviso allegato al presente atto per farne parte integrante e sostanziale insieme ai modelli Istanza di partecipazione (Allegati n.1, n.2 e n.3);

ACCERTATA la propria competenza;

RITENUTO opportuno procedere alla pubblicazione del suddetto AVVISO Per le motivazioni di cui alle premesse, che costituiscono parte integrante e sostanziale del presente atto

DETERMINA

1. DI APPROVARE l'Avviso di Manifestazione di interesse rivolta agli operatori che intendono presentare istanza per l'assegnazione dell'autorizzazione all'esercizio delle attività di locazione di unità da diporto all'interno dell'area marina del Parco - anno 2024 e gli allegati n.1, n.2 e n.3 (istanze di partecipazione;

2. DI PUBBLICARE l'avviso nel sito istituzionale dell'Ente dando ampia diffusione allo stesso.

La Maddalena, 26-03-2024

Il Direttore
dott. Giulio E.M. Plastina

Documento informatico sottoscritto con firma digitale ai sensi dell'art.24 del D.Lgs. n.82/2005 e ss.mm.ii.

ENTE PARCO NAZIONALE *dell'* ARCIPELAGO DI LA MADDALENA

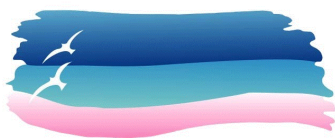

Certificato di Pubblicazione

Determinazione N. 126 del 26-03-2024

Il sottoscritto Direttore, visti gli atti d ufficio,

Attesta

Che la presente determinazione stata pubblicata in data odierna per rimanervi per 15 giorni consecutivi sul sito web istituzionale di questo ente accessibile al pubblico come prescritto dall art. 32, comma 1, della legge 18 giugno 2009, n. 69 e s.m.i.

La Maddalena, li 26-03-2024

Il Direttore
dott. Giulio E.M. Plastina

Documento informatico sottoscritto con firma digitale ai sensi dell art.24 del D. Lgs. n.82/2005 e ss.mm.ii.

ENTE PARCO NAZIONALE dell' ARCIPELAGO DI LA MADDALENA



AVVISO PUBBLICO

MANIFESTAZIONE DI INTERESSE RIVOLTA AGLI OPERATORI CHE INTENDONO PRESENTARE ISTANZA PER L'ASSEGNAZIONE DELL'AUTORIZZAZIONE ALL'ESERCIZIO DELLE ATTIVITÀ DI LOCAZIONE DI UNITÀ DA DIPORTO ALL'INTERNO DELL'AREA MARINA DEL PARCO - ANNO 2024

RICHIAMATI

- la Legge Quadro sulle aree protette del 6 dicembre 1991 n. 394 e le sue successive modificazioni ed integrazioni;
- la Legge 04 gennaio 1994 n. 10 recante l'istituzione del Parco Nazionale dell'Arcipelago di La Maddalena;
- il Decreto del Presidente della Repubblica 17 maggio 1996 è stato istituito l'Ente Parco Nazionale dell'Arcipelago de La Maddalena;
- l'Allegato A al succitato DPR 17/05/1996 reca Misure di salvaguardia del Parco Nazionale dell'Arcipelago di La Maddalena;
- la Deliberazione del Consiglio direttivo di questo Ente Parco n. 15 del 13/03/2023 avente a oggetto "APPROVAZIONE DISCIPLINARE LOCAZIONE DI UNITÀ DA DIPORTO.
- la nota del MASE prot.n.0077929 del 15 maggio 2023, rubricata al protocollo di questo Ente Parco n.2809/2023, di approvazione delle Deliberazione n.15 del 13 marzo 2023;
- la Legge 7 agosto 1990, n. 241, recante "Nuove norme in materia di procedimento amministrativo e di diritto di accesso ai documenti amministrativi";
- il Decreto del Presidente della Repubblica 28 dicembre 2000, n. 445, recante "Testo unico delle disposizioni legislative e regolamentari in materia di documentazione amministrativa";
- il Decreto legislativo 30 giugno 2003, n. 196, recante "Codice in materia di protezione dei dati personali";

SI RENDE NOTO CHE

con il presente avviso pubblico, in attuazione dell'art. 3 del richiamato Disciplinare, è indetta procedura aperta per l'assegnazione delle autorizzazioni all'esercizio delle attività di locazione di unità da diporto all'interno dell'area marina del Parco - zone Mb - relative all'anno 2024, sino al raggiungimento del numero massimo di autorizzazioni rilasciabili, che risulta pari a 700 unità.

Gli interessati dovranno presentare a questo Ente Parco istanza di partecipazione alla procedura pubblica di cui al presente Avviso, allegando la documentazione e/o l'autocertificazione - ai sensi del D.P.R.445/2000 - atta a dimostrare il possesso dei requisiti previsti dalla normativa vigente in materia.

1



ENTE PARCO NAZIONALE dell' ARCIPELAGO DI LA MADDALENA



ARTICOLO 1

OGGETTO E DURATA DELLE AUTORIZZAZIONI

Le autorizzazioni rilasciate per lo svolgimento dell'attività di locazione di unità da diporto nelle zone Mb dell'area marina del Parco, hanno validità sino al 31 dicembre 2024, con decorrenza dalla data del provvedimento di rilascio delle stesse. Le autorizzazioni rilasciate cessano di essere valide immediatamente al venir meno dei requisiti di cui al presente avviso.

L'istanza, redatta in conformità all'ALLEGATO 1, o ALLEGATO 2 o ALLEGATO 3 del presente Avviso e sottoscritta dal legale rappresentante della Società interessata, dovrà pervenire improrogabilmente entro le ore 24:00 del giorno 10 aprile 2024, dovrà essere consegnata esclusivamente a mezzo del sistema istanze on line in uso all'Ente Parco. Sulla piattaforma istanze on line l'Ente provvederà a caricare tutta la documentazione necessaria alla presentazione dell'istanza che dovrà essere scaricata, compilata, firmata e caricata sul sistema stesso. Ogni specifica verrà dettagliata nel successivo articolo 5.

Le istanze presentate successivamente alle ore 24:00 del 10 aprile 2024, scadenza del presente Avviso Pubblico, verranno escluse. È onere del richiedente accertarsi che la consegna dell'istanza avvenga entro il termine. Il sistema restituirà una ricevuta dell'avvenuto e corretto invio dell'istanza.

ARTICOLO 2

REQUISITI PER LA PARTECIPAZIONE

1. La società richiedente dovrà dichiarare:

a) il numero delle unità da diporto adibite a locazione oggetto della richiesta di partecipazione al bando per il rilascio di autorizzazione, per ciascuna unità utilizzata dovrà indicarne le caratteristiche, specificando:

- in caso di natanti da diporto, marca e modello dello scafo, la lunghezza del natante, il numero di motori installati a bordo (indicando se fuoribordo o entro bordo), la relativa potenza, l'eventuale marcatura CE dello scafo;

- in caso di imbarcazioni o navi da diporto, sarà sufficiente specificare la sigla di iscrizione presso l'ATCN (Archivio Telematico Centrale delle Unità da diporto) o presso i R.I.D.;

b) tutti coloro che presentano nuove istanze dovranno allegare la seguente documentazione:

- per le imbarcazioni da diporto e per le navi da diporto, copia della licenza di navigazione, da cui emerga l'annotazione relativa all'uso commerciale per la locazione in corso di validità;

- per i natanti da diporto, copia della comunicazione di inizio attività di locazione, timbrata e vistata dalla Capitaneria di Porto di La Maddalena in corso di validità;

- a pena di esclusione dalla procedura del rilascio dell'autorizzazione: il richiedente dovrà allegare copia del contratto di affitto annuale dei posti barca relativo alle unità da diporto per le quali si richiede l'autorizzazione o in alternativa copia del titolo d'uso autorizzativo (concessione demaniale marittima e/o autorizzazione ex art. 45 bis Cod. Nav.) per l'occupazione dei posti barca delle proprie unità relativamente ai comuni di La Maddalena, Olbia, Golfo Aranci, Arzachena, Palau e Santa Teresa Gallura.





ARTICOLO 3

NUMERO DI AUTORIZZAZIONI RILASCIABILI

1. Le autorizzazioni rilasciabili per il 2024 saranno ripartite come di seguito indicato:

- N.300 autorizzazioni per natanti da diporto
- N. 400 autorizzazioni per imbarcazioni da diporto

2. Nell'ottica di ridurre la pressione antropica sulle spiagge e negli specchi acquei antistanti gli arenili, il numero massimo di passeggeri trasportabili dalle unità da diporto adibite a locazione è comunque fissato in 12 persone, indipendentemente dal numero indicato dalla marcatura CE. Condizione per il rilascio dell'autorizzazione è l'accettazione di tale disposizione.

ARTICOLO 4

SPECIFICHE TECNICHE E TITOLI PREFERENZIALI

Ai fini del rilascio dell'autorizzazione per lo svolgimento delle attività di locazione di unità da diporto nelle zone Mb, godono di titolo preferenziale:

1. Unità dotata di propulsione a vela con motore ausiliario: punti 50
2. Unità da diporto full electric: punti 50
3. Unità da diporto a motore dotata di omologazione di conformità del motore principale alla Direttiva 2013/53/UE, relativamente alle emissioni gassose e acustiche: punti 40
4. Unità da diporto a vela dotata di omologazione di conformità del motore ausiliario alla Direttiva 2013/53/UE, relativamente alle emissioni gassose e acustiche: punti 20
5. Unità dotata di casse per la raccolta acque nere e liquami: punti 20
6. Unità condotta unicamente da soggetto in possesso dell'attestato di partecipazione al corso di formazione ambientale dell'Ente Parco: punti 10;
7. Possesso di una certificazione di qualità: punti 10
8. Unità da diporto tradizionali, tipo gozzi, leudi e/o imbarcazioni d'epoca e comunque dislocanti costruite da più di trenta anni: punti 20
9. Unità dotate di strumenti di ausilio per l'accesso a bordo delle persone diversamente abili e nello specifico: passerelle, bagno accessibile con carrozzine, gruette e/o plancette mobili per consentire la balneazione: punti 30

Le autorizzazioni annuali, di cui al presente articolo saranno rilasciate secondo l'ordine decrescente di assegnazione del punteggio di premialità previsto.

1. A parità di punteggio di premialità le autorizzazioni saranno rilasciate ai soggetti che attestano:

- a) nel caso che l'attività sia svolta da ditta individuale, a quelle che attestano che l'attività oggetto di richiesta di autorizzazione è l'unica attività imprenditoriale del soggetto richiedente;
- b) nel caso che l'attività sia svolta in forma societaria (in qualunque forma costituita) - società di persone - a quelle che attestano che l'attività oggetto di richiesta di autorizzazione è l'unica attività imprenditoriale di





tutti i soci;

c) nel caso di società di capitali, a quelle che attestano che l'attività oggetto di richiesta di autorizzazione è l'unica attività imprenditoriale della società richiedente.

In caso di ulteriore parità di punteggio, le autorizzazioni saranno rilasciate secondo l'ordine cronologico di presentazione della domanda.

ARTICOLO 5

MODALITÀ DI PRESENTAZIONE DELLA DOMANDA

5.1 OPERATORI NON ISCRITTI AI SERVIZI ON LINE DELL'ENTE PARCO

5.1.1. Tutti i soggetti non iscritti ai servizi istanze on line dell'Ente Parco dovranno procedere all'iscrizione alla piattaforma apposita digitando il seguente link: https://asp.urbi.it/urbi/progs/urp/ur1UR001.sto?DB_NAME=n1201629&w3cbt=S&w3cbt_IsLandingPage=S&w3cbt_LandingPage_Area=1&w3cbt_LandingPage_Servizio=1; l'iscrizione ai servizi on line non equivale alla presentazione dell'istanza di noleggio/noleggio e locazione 2024.

5.1.2. Il sistema istanze on line restituirà delle credenziali di accesso con le quali si dovrà procedere ad inoltrare istanza di autorizzazione, entrando al seguente link: https://asp.urbi.it/urbi/progs/urp/ur1PR003.sto?DB_NAME=n1201629&w3cbt=S&w3cbt_IsLandingPage=S&w3cbt_LandingPage_Area=1&w3cbt_LandingPage_Servizio=2. Tali operatori dovranno quindi procedere alla compilazione della domanda di locazione, attraverso la modulistica messa a disposizione sulla piattaforma e procedere al successivo invio. L'attestazione di corretto invio della domanda è restituita automaticamente dal sistema che attribuisce un numero di protocollo. Se l'utente non riceve la ricevuta di inoltro della domanda, la stessa non è stata inviata correttamente.

5.3 OPERATORI GIÀ ISCRITTI AI SERVIZI ON LINE DELL'ENTE PARCO

5.3.1 Tutti i soggetti già iscritti ai servizi on line - quindi già in possesso di credenziali di accesso - non dovranno procedere ad una nuova iscrizione, ma dovranno procedere alla compilazione della domanda di locazione 2024 compilando la modulistica messa a disposizione nel sistema istanze on line e procedere quindi al successivo invio della stessa. Se l'utente non riceve la ricevuta di inoltro della domanda, la stessa non è stata inviata correttamente.

5.4 OPERATORI GIÀ IN POSSESSO DELL'AUTORIZZAZIONE 2023 PER LA LOCAZIONE

5.4.1. Tutti i soggetti già in possesso dell'autorizzazione 2023 dell'Ente Parco dovranno compilare esclusivamente la modulistica denominata ALLEGATO 1 messa a disposizione sul sistema istanze on line, confermando il possesso di tutti i requisiti già verificati dall'Ente nel 2023 e confermando che i mezzi nautici autorizzati nel 2023 sono gli stessi per i quali si richiede l'autorizzazione 2024.

5.4.2. Tutti i soggetti già in possesso dell'autorizzazione 2023 dell'Ente Parco che intendono invece modificare i mezzi autorizzati e/o aggiungerne di nuovi, dovranno invece compilare esclusivamente la modulistica denominata ALLEGATO 2 messa a disposizione sulla piattaforma istanze on line.

5.4.3. Gli operatori che effettuano attività di noleggio e locazione devono inviare due domande: una per il noleggio e una per la locazione anche se i mezzi sono gli stessi per entrambe le attività.



ENTE PARCO NAZIONALE dell' ARCIPELAGO DI LA MADDALENA



5.5 OPERATORI 2024 NON IN POSSESSO DELL'AUTORIZZAZIONE 2023

5.5.1. Gli operatori non in possesso dell'autorizzazione 2023 dovranno compilare esclusivamente la modulistica denominata ALLEGATO 3 messa a disposizione sulla piattaforma istanze on line.

5.5.2. Gli operatori non in possesso dell'autorizzazione 2023 per non aver regolarizzato la posizione di pagamento, dovranno compilare esclusivamente la modulistica denominata ALLEGATO 3 messa a disposizione sulla piattaforma istanze on line e saranno tenuti al pagamento sia della quota non corrisposta per il 2023, sia della quota 2024.

5.5.3. Gli operatori che effettuano attività di noleggio e locazione devono inviare due domande separate: una per la locazione e una per il noleggio anche se i mezzi sono gli stessi per entrambe le attività.

ARTICOLO 6

CORRISPETTIVI

1. I corrispettivi per il rilascio delle autorizzazioni per lo svolgimento delle attività di locazione di unità da diporto nelle zone Mb dell'area marina del Parco, sono quelli disposti con Deliberazione del Commissario Straordinario nr. 21 del 14/06/2017.

2. Gli operatori sono tenuti al pagamento dell'importo stabilito prima del rilascio dell'autorizzazione 2024.

ARTICOLO 7

GRADUATORIA DEGLI AVENTI DIRITTO

1. A seguito dell'approvazione della graduatoria di cui all'articolo 5 del disciplinare, tutti gli operatori dovranno procedere al pagamento dell'importo che sarà comunicato dall'Ente Parco a mezzo della piattaforma istanze on line. Il richiedente è tenuto al pagamento dell'importo stabilito prima del rilascio dell'autorizzazione. Alla ricezione del pagamento, l'Ente procederà al rilascio dell'autorizzazione 2024.

2. Qualora gli operatori non procedano al pagamento dell'importo richiesto per l'esercizio dell'attività 2024, l'Ente procederà ad inviare apposito sollecito. Se l'operatore non procederà al pagamento entro 15 giorni dalla ricezione del sollecito di pagamento, l'autorizzazione 2024 non sarà rilasciata.

3. Gli operatori non in possesso dell'autorizzazione 2023 per non aver regolarizzato la posizione di pagamento saranno tenuti al pagamento sia della quota non corrisposta per il 2023, sia della quota 2024.

ARTICOLO 8

TRATTAMENTO DEI DATI PERSONALI

Con riferimento al trattamento di dati personali ai sensi dell'art. 13 del Regolamento (UE) 2016/679 del Parlamento europeo e del Consiglio del 27 aprile 2016 (di seguito DGPR) e del D.Lgs. 30 giugno 2003, n. 196, si forniscono le seguenti informazioni.

Il Titolare del trattamento: Parco nazionale dell'Arcipelago di La Maddalena.

Il Responsabile del trattamento: Il Direttore del Parco



ENTE PARCO NAZIONALE dell' ARCIPELAGO DI LA MADDALENA



Finalità del trattamento: I dati personali forniti dai partecipanti saranno trattati esclusivamente per le finalità di cui al presente Avviso, per gli adempimenti connessi al relativo procedimento (ivi compresa la fase dei controlli sulle autocertificazioni) e per scopi istituzionali

Modalità del trattamento: Il trattamento dei dati acquisiti sarà effettuato con l'ausilio di strumenti, anche elettronici, idonei a garantirne la sicurezza e la riservatezza secondo le modalità previste dalle leggi e dai regolamenti vigenti.

Natura del conferimento: I partecipanti sono tenuti a fornire i dati in ragione degli obblighi legali derivanti dalla normativa in materia di avvisi, appalti e contrattualistica pubblica. In mancanza del consenso a fornire i dati richiesti dall'Amministrazione si potrebbe determinare, a seconda dei casi, l'impossibilità di ammettere il proponente alla partecipazione all'Avviso o la sua esclusione da questa, nonché l'impossibilità ad inserire nelle graduatorie i richiedenti. I dati potranno essere comunicati agli enti preposti alla verifica delle dichiarazioni rese dal partecipante ai sensi del D.P.R. n. 445/2000 e a ogni soggetto che abbia interesse ai sensi della Legge n. 241/90 e s.m.i..

Destinatari di dati personali: In adempimento agli obblighi di legge che impongono la trasparenza amministrativa (art. 32 L. 190/2012; D.Lgs. 33/2013; art. 29 D.Lgs. 50/2016 e s.m.i.), i dati e/o la documentazione che la legge impone di pubblicare sono diffusi tramite il sito internet dell'Ente.

Trattamento affidato a terzi: Qualora il Titolare dovesse affidare le operazioni di trattamento a terzi, questi ultimi saranno all'uopo nominati responsabili del trattamento ai sensi dell'articolo 28 del GDPR, previa verifica della conformità dell'attività degli stessi alle disposizioni in materia di protezione dei dati personali.

Il Titolare ricorrerà unicamente a responsabili del trattamento che presentino garanzie sufficienti per mettere in atto misure tecniche e organizzative adeguate, in modo tale che il trattamento soddisfi i requisiti del GDPR e garantisca la tutela dei diritti dell'interessato. I dati potranno essere portati a conoscenza di persone autorizzate al trattamento degli stessi dal Titolare.

Periodo di conservazione dei dati: I dati verranno conservati per il tempo necessario allo svolgimento del procedimento di cui al presente Avviso e dei compiti di interesse pubblico o connessi all'esercizio di pubblici poteri di cui è investito il Titolare, nonché per l'ulteriore periodo eventualmente necessario per adempiere a specifici obblighi di legge.

Trasferimento dei dati personali in Paesi terzi: I dati personali trattati non sono trasferiti in Paesi terzi.

Diritti dell'interessato: L'interessato ha diritto di chiedere in ogni momento al Titolare del trattamento l'accesso ai dati e la rettifica o la cancellazione degli stessi o la limitazione del trattamento o di opporsi al loro trattamento, oltre al diritto alla portabilità dei dati e il diritto di revocare il consenso (ove applicabili) e, comunque, potrà esercitare nei confronti del Titolare del trattamento tutti i diritti di cui agli artt. 15 s.s. del GDPR. L'interessato ha il diritto di proporre reclamo al Garante per la protezione dei dati personali come previsto dall'art. 77 del Regolamento stesso, ovvero ad altra autorità di controllo eventualmente competente.

ARTICOLO 9

RESPONSABILE DEL PROCEDIMENTO

Il responsabile del procedimento di cui al presente avviso, ai sensi e per gli effetti di cui alla Legge 7 agosto 1990, n. 241 e ss.mm.ii., è il Dr. Giulio Ermenegildo M. Plastina, Direttore dell'Ente Parco.



ENTE PARCO NAZIONALE dell' ARCIPELAGO DI LA MADDALENA



ARTICOLO 10

COMUNICAZIONI E TRASPARENZA

Il presente AVVISO ed eventuali successive comunicazioni saranno pubblicati sul sito istituzionale dell'Ente Parco (www.lamaddalenapark.it) e nella sezione Amministrazione Trasparente. Le comunicazioni individuali saranno effettuate a mezzo posta elettronica e indirizzate ai contatti indicati nell'istanza.

Le graduatorie saranno approvate con atto del Direttore dell'Ente Parco e pubblicate nel sito istituzionale dell'Ente Parco (www.lamaddalenapark.it).

IL DIRETTORE DEL PARCO

Dr. Giulio Ermenegildo M. Plastina



ENTE PARCO NAZIONALE dell' ARCIPELAGO DI LA MADDALENA



ALLEGATO 1 LOCAZIONE DI UNITA' DA DIPORTO

OPERATORI AUTORIZZATI DALL'ENTE PARCO NEL 2023 CHE INTENDONO CONFERMARE I REQUISITI E I MEZZI GIA' AUTORIZZATI

Il/la sottoscritto/a		
in qualità di		
dell'impresa		
con sede legale Città / CAP		
via / n. civico		
*indirizzo di posta certificata		
indirizzo e-mail		
telefono		
partita IVA		
codice fiscale		
iscritto alla C.C.I.A.A.	di .	n.

*Obbligatorio fornire un indirizzo di posta certificata per le comunicazioni di servizio.

CHIEDE

Il rilascio dell'autorizzazione per lo svolgimento dell'attività di locazione di unità da diporto nelle zone Mb del Parco Nazionale dell'Arcipelago di La Maddalena come previsto dal disciplinare allegato alla Delibera n.15 del Consiglio Direttivo del 13/03/2023.

Consapevole delle sanzioni penali, nel caso di dichiarazioni non veritiere e falsità negli atti, richiamate dagli articoli 75 e 76 del decreto del Presidente della Repubblica del 28 dicembre 2000, n. 445 e successive modifiche e integrazioni, sotto la propria responsabilità,

DICHIARA

- che il numero delle unità destinate alla locazione oggetto della presente richiesta **SONO LE MEDESIME GIÀ AUTORIZZATE** dall'Ente Parco nel 2023 attraverso apposita autorizzazione numerata e protocollata
- che i requisiti già valutati dall'Ente Parco nel 2023 **NON** hanno subito variazioni
- che il numero di protocollo dell'istanza presentata con manifestazione di interesse 2023 è il _____ del _____

1



ENTE PARCO NAZIONALE dell' ARCIPELAGO DI LA MADDALENA



- che per i natanti la/le autorizzazione/i 2023 è/sono la/le n. _____
prot. _____ del _____
- che per le imbarcazioni/navi la/le autorizzazione/i 2023 è/sono la/le n. _____
prot. _____ del _____
- che il punteggio attribuito con la graduatoria 2023 è di _____ punti

DICHIARA

- di aver preso visione e accettare le condizioni previste nell'AVVISO pubblico relativo alla procedura di rilascio autorizzazioni come da Deliberazione n.15 del 13.03.2023 del Parco Nazionale dell'Arcipelago di La Maddalena;
- di essere in regola con le vigenti disposizioni di legge in materia;
- di essere in possesso di tutti i requisiti di ordine generale;
- di non avere subito condanne per le quali ha beneficiato della non menzione;
- di aver preso conoscenza di tutte le aree di divieto di ancoraggio e di libero ancoraggio;
- che la richiesta di autorizzazione tiene conto di tutti gli obblighi relativi alle disposizioni vigenti in materia di condizioni di lavoro, previdenza, assistenza e protezione dei lavoratori;
- che a carico dei soggetti dotati al momento della richiesta di autorizzazione, di poteri di rappresentanza, non sia in corso un procedimento o non sia stato emanato un provvedimento definitivo per l'applicazione delle misure di prevenzione di cui all'art. 3 della legge 27/12/1956, n. 1423 e successive modificazioni;
- che non siano state pronunciate sentenze di condanna passata in giudicato per taluno dei delitti contro la PA e l'ordine pubblico previsti dagli artt. 314-1° comma, 319 ter, 321, 323, 2° comma, 326, 3° comma, 1° periodo e 416 bis del Codice Penale;
- che non siano state rese false dichiarazioni in merito a requisiti e condizioni rilevanti per l'ottenimento dell'autorizzazione;
- di essere informato, ai sensi e per gli effetti di cui al Regolamento UE n. 679/2016, con particolare riferimento agli artt. 12 e 13, e all'art. 13 e ss. del D.Lgs.n. 196/2003, che i dati personali raccolti saranno trattati, anche con strumenti informatici, esclusivamente nell'ambito del procedimento per il quale la presente dichiarazione viene resa e di prestare il proprio consenso al trattamento dei propri dati, ai sensi e per gli effetti di cui all'art. 6, par. 1, lett. a), del Reg. UE n. 679/2016, per le finalità di cui al procedimento per il quale la presente dichiarazione viene resa.

Luogo e data

FIRMA



ENTE PARCO NAZIONALE dell' ARCIPELAGO DI LA MADDALENA



**ALLEGATO 2 LOCAZIONE UNITA' DA DIPORTO
OPERATORI AUTORIZZATI DALL'ENTE PARCO NEL 2023 CHE INTENDONO MODIFICARE
I REQUISITI E I MEZZI GIA' AUTORIZZATI NEL 2023**

Il/la sottoscritto/a		
in qualità di		
dell'impresa		
con sede legale Città / CAP		
via / n. civico		
*indirizzo di posta certificata		
indirizzo e-mail		
telefono		
partita IVA		
codice fiscale		
iscritto alla C.C.I.A.A.	di .	n.

*Obbligatorio fornire un indirizzo di posta certificata per le comunicazioni di servizio.

CHIEDE

Il rilascio dell'autorizzazione per lo svolgimento dell'attività di locazione di unità da diporto nelle zone Mb del Parco Nazionale dell'Arcipelago di La Maddalena come previsto dal disciplinare allegato alla Delibera n.15 del Consiglio Direttivo del 13/03/2023.

Consapevole delle sanzioni penali, nel caso di dichiarazioni non veritiere e falsità negli atti, richiamate dagli articoli 75 e 76 del decreto del Presidente della Repubblica del 28 dicembre 2000, n. 445 e successive modifiche e integrazioni, sotto la propria responsabilità,

DICHIARA

- che per i natanti il numero di autorizzazione/i 2023 è/sono il/i _____
prot. _____ del _____
- che per le imbarcazioni il numero di autorizzazione/i 2023 è/sono il/i _____
prot. _____ del _____

1



Ente Parco nazionale dell'Arcipelago di La Maddalena
Via Giulio Cesare n. 7 - 07024 La Maddalena (SS)
C.F. 91019760908
Tel 0789-790211 Fax 0789720049 www.lamaddalenapark.it



MINISTERO DELL'AMBIENTE
E DELLA SICUREZZA ENERGETICA

ENTE PARCO NAZIONALE dell' ARCIPELAGO DI LA MADDALENA



- che il punteggio attribuito con la graduatoria 2023 è di _____ punti
- che il numero di protocollo dell'istanza presentata con manifestazione di interesse 2023 è il _____ del _____
- che il numero delle unità destinate alla locazione oggetto della presente richiesta per le quali si conferma l'utilizzo per l'anno 2024 sono
n. _____ natanti da diporto autorizzazione nr. _____;
n. _____ imbarcazioni da diporto autorizzazione nr. _____;
- che il numero delle unità destinate alla locazione oggetto della presente richiesta **NON** sono le medesime già autorizzate dall'Ente Parco nel 2023 attraverso apposita autorizzazione numerata e protocollata
- che i requisiti già valutati dall'Ente Parco nel 2023 **HANNO SUBITO VARIAZIONI**, come di seguito indicato:
- numero delle unità destinate alla locazione oggetto della presente richiesta: _____, di cui:
n. _____ natanti da diporto;
n. _____ imbarcazioni da diporto.

- **natante/imbarcazione n.1**

- Marca: _____; modello _____; LFT numero di motori installati a bordo _____ fuori bordo/entro bordo, potenza motore/i marcatura CE dello scafo _____

- **natante/imbarcazione n.2**

- Marca: _____; modello _____; LFT numero di motori installati a bordo _____ fuori bordo/entro bordo, potenza motore/i marcatura CE dello scafo _____

- **natante/imbarcazione n.3**

- Marca: _____; modello _____; LFT numero di motori installati a bordo _____ fuori bordo/entro bordo, potenza motore/i marcatura CE dello scafo _____

- **natante/imbarcazione n.4**

- Marca: _____; modello _____; LFT numero di motori installati a bordo _____ fuori bordo/entro bordo, potenza motore/i marcatura CE dello scafo _____

- **natante/imbarcazione n.5**

- Marca: _____; modello _____; LFT numero di motori installati a bordo _____ fuori bordo/entro bordo, potenza motore/i marcatura CE dello scafo _____

2



ENTE PARCO NAZIONALE dell' ARCIPELAGO DI LA MADDALENA



scafo _____

Per le imbarcazioni o navi da diporto, sarà sufficiente specificare la sigla di iscrizione presso l'ATCN (Archivio Telematico Centrale delle Unità da diporto) _____ o presso i R.I.D. _____

che tutte le unità sono di proprietà di soggetti residenti/non residenti nel comune di La Maddalena;

sono/non sono di proprietà di società con sede legale e sede operativa nel comune di La Maddalena e le quote, per almeno il 75%, sono possedute/non sono possedute da cittadini residenti a La Maddalena da almeno 5 anni o imprese individuali il cui titolare è residente nel comune di La Maddalena da almeno 5 anni

ovvero

residenza dei soggetti proprietari delle unità: _____

DICHIARA

che le unità utilizzate hanno le seguenti caratteristiche: *(dovranno essere indicate per ciascuna unità)*

Unità dotata di propulsione a vela con motore ausiliario

Unità da diporto full electric

Unità da diporto a motore dotata di omologazione di conformità del motore principale alla Direttiva 2013/53/UE, relativamente alle emissioni gassose e acustiche

Unità da diporto a vela dotata di omologazione di conformità del motore ausiliario alla Direttiva 2013/53/UE, relativamente alle emissioni gassose e acustiche

Unità dotata di casse per la raccolta delle acque nere e liquami

Unità condotta unicamente da soggetto in possesso dell'attestato di partecipazione al corso di formazione ambientale organizzato dall'Ente Parco (Determine n.41, n.112 e n.121 del 2023)

Possesso di una certificazione di qualità

Unità da diporto tradizionali, tipo gozzi, leudi e/o imbarcazioni d'epoca e comunque dislocanti

3



ENTE PARCO NAZIONALE dell' ARCIPELAGO DI LA MADDALENA



costruite da più di trenta anni

Unità dotate di strumenti di ausilio per l'accesso a bordo delle persone diversamente abili e nello specifico: passerelle, bagno accessibile con carrozzine, gruette e/o plancette mobili per consentire la balneazione

DICHIARA

di aver preso visione e accettare le condizioni previste nell'AVVISO pubblico relativo alla procedura di rilascio autorizzazioni come da Deliberazione n.15 del 13.03.2023 del Parco Nazionale dell'Arcipelago di La Maddalena;

di essere in regola con le vigenti disposizioni di legge in materia;

di essere in possesso di tutti i requisiti di ordine generale;

di non avere subito condanne per le quali ha beneficiato della non menzione;

di aver preso conoscenza di tutte le aree di divieto di ancoraggio e di libero ancoraggio;

che la richiesta di autorizzazione tiene conto di tutti gli obblighi relativi alle disposizioni vigenti in materia di condizioni di lavoro, previdenza, assistenza e protezione dei lavoratori;

che a carico dei soggetti dotati al momento della richiesta di autorizzazione, di poteri di rappresentanza, non sia in corso un procedimento o non sia stato emanato un provvedimento definitivo per l'applicazione delle misure di prevenzione di cui all'art. 3 della legge 27/12/1956, n. 1423 e successive modificazioni;

che non siano state pronunciate sentenze di condanna passata in giudicato per taluno dei delitti contro la PA e l'ordine pubblico previsti dagli artt. 314-1° comma, 319 ter, 321, 323, 2° comma, 326, 3° comma, 1° periodo e 416 bis del Codice Penale;

che non siano state rese false dichiarazioni in merito a requisiti e condizioni rilevanti per l'ottenimento dell'autorizzazione;

di essere informato, ai sensi e per gli effetti di cui al Regolamento UE n. 679/2016, con particolare riferimento agli artt. 12 e 13, e all'art. 13 e ss. del D.Lgs.n. 196/2003, che i dati personali raccolti saranno trattati, anche con strumenti informatici, esclusivamente nell'ambito del procedimento per il quale la presente dichiarazione viene resa e di prestare il proprio consenso al trattamento dei propri dati, ai

4



ENTE PARCO NAZIONALE dell' ARCIPELAGO DI LA MADDALENA



sensi e per gli effetti di cui all'art. 6, par. 1, lett. a), del Reg. UE n. 679/2016, per le finalità di cui al procedimento per il quale la presente dichiarazione viene resa.

ALLEGA

- per le imbarcazioni da diporto e per le navi da diporto, copia della licenza di navigazione, da cui emerge l'annotazione relativa all'uso commerciale per la locazione in corso di validità;
- per i natanti da diporto, copia della comunicazione di inizio attività di locazione, timbrata e vistata dalla Capitaneria di Porto di La Maddalena in corso di validità;
- numero seriale del motore di ogni natante per il quale si chiede l'autorizzazione
- fotocopia, non autenticata, di documento di identità in corso di validità del sottoscrittore
- copia del contratto di affitto annuale dei posti barca relativo alle unità da diporto adibite a locazione per le quali si richiede l'autorizzazione relativamente ai comuni di La Maddalena, Olbia, Golfo Aranci, Arzachena, Palau e Santa Teresa Gallura.
- copia del titolo d'uso autorizzativo (concessione demaniale marittima e/o autorizzazione ex art. 45 bis Cod. Nav.) per l'occupazione dei posti barca delle proprie unità relativamente ai comuni di La Maddalena, Olbia, Golfo Aranci, Arzachena, Palau e Santa Teresa Gallura.

Luogo e data

FIRMA



Ente Parco nazionale dell'Arcipelago di La Maddalena
Via Giulio Cesare n. 7 - 07024 La Maddalena (SS)
C.F. 91019760908
Tel 0789-790211 Fax 0789720049 www.lamaddalenapark.it



MINISTERO DELL'AMBIENTE
E DELLA SICUREZZA ENERGETICA

ENTE PARCO NAZIONALE dell' ARCIPELAGO DI LA MADDALENA



ALLEGATO 3 LOCAZIONE UNITA' DA DIPORTO NUOVI OPERATORI 2024 (OVVERO OPERATORI NON IN POSSESSO DELL'AUTORIZZAZIONE 2023 RILASCIATA DALL'ENTE PARCO)

Il/la sottoscritto/a		
in qualità di		
dell'impresa		
con sede legale Città / CAP		
via / n. civico		
*indirizzo di posta certificata		
indirizzo e-mail		
telefono		
partita IVA		
codice fiscale		
iscritto alla C.C.I.A.A.	di .	n.

*Obbligatorio fornire un indirizzo di posta certificata per le comunicazioni di servizio.

CHIEDE

Il rilascio dell'autorizzazione per lo svolgimento dell'attività di locazione di unità da diporto nelle zone Mb del Parco Nazionale dell'Arcipelago di La Maddalena come previsto dal disciplinare allegato alla Delibera n.15 del Consiglio Direttivo del 13/03/2023.

Consapevole delle sanzioni penali, nel caso di dichiarazioni non veritiere e falsità negli atti, richiamate dagli articoli 75 e 76 del decreto del Presidente della Repubblica del 28 dicembre 2000, n. 445 e successive modifiche e integrazioni, sotto la propria responsabilità,

DICHIARA

numero delle unità destinate alla locazione oggetto della presente richiesta: _____, di cui:

n. _____ natanti da diporto;



Ente Parco nazionale dell'Arcipelago di La Maddalena
Via Giulio Cesare n. 7 - 07024 La Maddalena (SS)
C.F. 91019760908
Tel 0789-790211 Fax 0789720049 www.lamaddalenapark.it



MINISTERO DELL'AMBIENTE
E DELLA SICUREZZA ENERGETICA

ENTE PARCO NAZIONALE dell' ARCIPELAGO DI LA MADDALENA



n. _____ imbarcazioni da diporto.

- **natante/imbarcazione n.1**

- Marca: _____; modello _____; LFT numero di motori installati a bordo __ fuori bordo/entrobordo, potenza motore/i marcatura CE dello scafo _____
- in caso di imbarcazioni o navi da diporto, sarà sufficiente specificare la sigla di iscrizione presso l'ATCN (Archivio Telematico Centrale delle Unità da diporto) __ o presso i R.I.D. _____

- **natante/imbarcazione n.2**

- Marca: _____; modello _____; LFT numero di motori installati a bordo __ fuori bordo/entrobordo, potenza motore/i marcatura CE dello scafo _____ natante/imbarcazione n.3
- in caso di imbarcazioni o navi da diporto, sarà sufficiente specificare la sigla di iscrizione presso l'ATCN (Archivio Telematico Centrale delle Unità da diporto) __ o presso i R.I.D. _____

- **natante/imbarcazione n.3**

- Marca: _____; modello _____; LFT numero di motori installati a bordo __ fuori bordo/entrobordo, potenza motore/i marcatura CE dello scafo _____
- in caso di imbarcazioni o navi da diporto, sarà sufficiente specificare la sigla di iscrizione presso l'ATCN (Archivio Telematico Centrale delle Unità da diporto) __ o presso i R.I.D. _____

- **natante/imbarcazione n.4**

- Marca: _____; modello _____; LFT numero di motori installati a bordo __ fuori bordo/entrobordo, potenza motore/i marcatura CE dello scafo _____
- in caso di imbarcazioni o navi da diporto, sarà sufficiente specificare la sigla di iscrizione presso l'ATCN (Archivio Telematico Centrale delle Unità da diporto) __ o presso i R.I.D. _____

- **natante/imbarcazione n.5**

- Marca: _____; modello _____; LFT numero di motori installati a bordo __ fuori bordo/entrobordo, potenza motore/i marcatura CE dello scafo _____
- in caso di imbarcazioni o navi da diporto, sarà sufficiente specificare la sigla di iscrizione presso l'ATCN (Archivio Telematico Centrale delle Unità da diporto) __ o presso i R.I.D. _____

2



Ente Parco nazionale dell'Arcipelago di La Maddalena

Via Giulio Cesare n. 7 - 07024 La Maddalena (SS)

C.F. 91019760908

Tel 0789-790211 Fax 0789720049 www.lamaddalenapark.it



MINISTERO DELL'AMBIENTE
E DELLA SICUREZZA ENERGETICA

ENTE PARCO NAZIONALE dell' ARCIPELAGO DI LA MADDALENA



● natante/imbarcazione n.6

- Marca: _____; modello _____; LFT numero di motori installati a bordo __ fuori bordo/entrobordo, potenza motore/i marcatura CE dello scafo _____
- in caso di imbarcazioni o navi da diporto, sarà sufficiente specificare la sigla di iscrizione presso l'ATCN (Archivio Telematico Centrale delle Unità da diporto) __ o presso i R.I.D. _____

che tutte le unità sono di proprietà di soggetti residenti/non residenti nel comune di La Maddalena;

sono/non sono di proprietà di società con sede legale e sede operativa nel comune di La Maddalena e le quote, per almeno il 75%, sono possedute/non sono possedute da cittadini residenti a La Maddalena da almeno 5 anni o imprese individuali il cui titolare è residente nel comune di La Maddalena da almeno 5 anni

ovvero

residenza dei soggetti proprietari delle unità: _____

DICHIARA

che le unità utilizzate hanno le seguenti caratteristiche: *(dovranno essere indicate per ciascuna unità)*

Unità dotata di propulsione a vela con motore ausiliario;

Unità da diporto full electric :

Unità da diporto a motore dotata di omologazione di conformità del motore principale alla Direttiva 2013/53/UE, relativamente alle emissioni gassose e acustiche

Unità da diporto a vela dotata di omologazione di conformità del motore ausiliario alla Direttiva 2013/53/UE, relativamente alle emissioni gassose e acustiche

Unità dotata di casse per la raccolta delle acque nere e liquami

Unità condotta unicamente da soggetto in possesso dell'attestato di partecipazione al corso di formazione ambientale organizzato dall'Ente Parco (Determine n.41, n.112 e n.121 del 2023)

Possesso di una certificazione di qualità;



ENTE PARCO NAZIONALE dell' ARCIPELAGO DI LA MADDALENA



- Unità da diporto tradizionali, tipo gozzi, leudi e/o imbarcazioni d'epoca e comunque dislocanti costruite da più di trenta anni;
- Unità dotate di strumenti di ausilio per l'accesso a bordo delle persone diversamente abili e nello specifico: passerelle, bagno accessibile con carrozzine, gruette e/o plancette mobili per consentire la balneazione

DICHIARA

- di aver preso visione e accettare le condizioni previste nell'AVVISO pubblico relativo alla procedura di rilascio autorizzazioni come da Deliberazione n.15 del 13.03.2023 del Parco Nazionale dell'Arcipelago di La Maddalena;
- di essere in regola con le vigenti disposizioni di legge in materia;
- di essere in possesso di tutti i requisiti di ordine generale;
- di non avere subito condanne per le quali ha beneficiato della non menzione;
- di aver preso conoscenza di tutte le aree di divieto di ancoraggio e di libero ancoraggio;
- che la richiesta di autorizzazione tiene conto di tutti gli obblighi relativi alle disposizioni vigenti in materia di condizioni di lavoro, previdenza, assistenza e protezione dei lavoratori;
- che a carico dei soggetti dotati al momento della richiesta di autorizzazione, di poteri di rappresentanza, non sia in corso un procedimento o non sia stato emanato un provvedimento definitivo per l'applicazione delle misure di prevenzione di cui all'art. 3 della legge 27/12/1956, n. 1423 e successive modificazioni;
- che non siano state pronunciate sentenze di condanna passata in giudicato per taluno dei delitti contro la PA e l'ordine pubblico previsti dagli artt. 314-1° comma, 319 ter, 321, 323, 2° comma, 326, 3° comma, 1° periodo e 416 bis del Codice Penale;
- che non siano state rese false dichiarazioni in merito a requisiti e condizioni rilevanti per l'ottenimento dell'autorizzazione;
- di essere informato, ai sensi e per gli effetti di cui al Regolamento UE n. 679/2016, con particolare riferimento agli artt. 12 e 13, e all'art. 13 e ss. del D.Lgs.n. 196/2003, che i dati personali raccolti saranno

4



Ente Parco nazionale dell'Arcipelago di La Maddalena
Via Giulio Cesare n. 7 - 07024 La Maddalena (SS)
C.F. 91019760908
Tel 0789-790211 Fax 0789720049 www.lamaddalenapark.it



MINISTERO DELL'AMBIENTE
E DELLA SICUREZZA ENERGETICA

ENTE PARCO NAZIONALE dell' ARCIPELAGO DI LA MADDALENA



trattati, anche con strumenti informatici, esclusivamente nell'ambito del procedimento per il quale la presente dichiarazione viene resa e di prestare il proprio consenso al trattamento dei propri dati, ai sensi e per gli effetti di cui all'art. 6, par. 1, lett. a), del Reg. UE n. 679/2016, per le finalità di cui al procedimento per il quale la presente dichiarazione viene resa.

ALLEGA

- per le imbarcazioni da diporto e per le navi da diporto, copia della licenza di navigazione, da cui emerge l'annotazione relativa all'uso commerciale per il noleggio in corso di validità;
- per i natanti da diporto, copia della comunicazione di inizio attività di locazione, timbrata e vistata dalla Capitaneria di Porto di La Maddalena in corso di validità;
- numero seriale del motore di ogni natante per il quale si chiede l'autorizzazione fotocopia, non autenticata, di documento di identità in corso di validità del sottoscrittore
- copia del contratto di affitto annuale dei posti barca relativo alle unità da diporto adibite a locazione per le quali si richiede l'autorizzazione relativamente ai comuni di La Maddalena, Olbia, Golfo Aranci, Arzachena, Palau e Santa Teresa Gallura.
- copia del titolo d'uso autorizzativo (concessione demaniale marittima e/o autorizzazione ex art. 45 bis Cod. Nav.) per l'occupazione dei posti barca delle proprie unità relativamente ai comuni di La Maddalena, Olbia, Golfo Aranci, Arzachena, Palau e Santa Teresa Gallura.

Luogo e data

FIRMA



ENTE PARCO NAZIONALE dell' ARCIPELAGO DI LA MADDALENA



DETERMINAZIONE GENERALE

N. 55 DEL 06-02-2024

Oggetto: AUTORIZZAZIONI NOLEGGIO/LOCAZIONE/NOLEGGIO E LOCAZIONE AUTORIZZATE E NON AUTORIZZATE ANNO 2023

Il Direttore dott. Giulio E.M. Plastina,

RICHIAMATI

- la legge 6 dicembre 1991, n. 394, recante "Legge quadro sulle aree protette" e, in particolare, l'art. 9, comma 1 che stabilisce che l'Ente Parco ha personalità di diritto pubblico ed è sottoposto alla vigilanza del Ministero dell'Ambiente e della Tutela del Territorio e del Mare (oggi Ministero dell'Ambiente e Sicurezza Energetica);
- la legge 4 gennaio 1994, n. 10, pubblicata nella Gazzetta Ufficiale Italiana n. 6 del 10 gennaio 1996, recante "Istituzione del parco nazionale dell'arcipelago de La Maddalena e altre disposizioni in materia di parchi nazionali";
- il decreto del Presidente della Repubblica 17 maggio 1996, pubblicato nella Gazzetta Ufficiale Italiana n. 215 del 13 settembre 1996, recante "Istituzione dell'Ente Parco nazionale dell'Arcipelago de La Maddalena";
- la Legge 20 marzo 1975, n. 70, recante "Disposizioni sul riordinamento degli enti pubblici e del rapporto di lavoro del personale dipendente", che colloca gli Enti Parco nazionali nella tabella IV concernente gli enti preposti a servizi di pubblico interesse;
- il D.P.R. 27 febbraio 2003 n. 97, recante "Regolamento concernente l'amministrazione e la contabilità degli enti pubblici di cui alla legge 20 marzo 1975, n. 70";
- la Legge 7 agosto 1990, n. 241 recante "Nuove norme in materia di procedimento amministrativo e di diritto di accesso ai documenti amministrativi" e ss.mm.ii."; - il D.lgs. 30 marzo 2001 n. 165, recante "Norme generali sull'ordinamento del lavoro alle dipendenze delle amministrazioni pubbliche" e ss. mm. e ii";

VISTI

- il Regolamento di contabilità di questo Ente Parco, adottato con Deliberazione del Consiglio direttivo n. 57 del 12 dicembre 2008 e approvato dal Ministero dell'Ambiente e della Tutela del Territorio e del Mare con nota DPN-2009-0007804 del 08 aprile 2009, Eed in particolare l'art. 22 che disciplina l'esercizio provvisorio;
- il Regolamento di organizzazione degli Uffici e Servizi di questo Ente Parco, approvato con Deliberazione del Consiglio direttivo n. 30 del 29 luglio 2009;
- il Decreto del Ministro dell'Ambiente e della Tutela del Territorio e del Mare n. DM 0000288 del 16 ottobre 2013 relativo alla modifica dello Statuto dell'Ente Parco Nazionale dell'Arcipelago di La Maddalena, adottato con precedente decreto ministeriale n. DPN-DEC-2009-0000515 del 15 aprile 2009;

DATO ATTO che in data 22 luglio 2023 il Presidente e il Consiglio Direttivo hanno cessato il proprio mandato e ad oggi, detti organi non risultano rinnovati;

VISTI

- il Decreto del Ministero dell'Economia e Finanze N. 3953 del 19 dicembre 2019 - rubricato al protocollo di questo Ente Parco al nr. 6539 in data 24/12/2019 - con il quale è stato ricostituito il Collegio dei Revisori dei Conti di questo Ente per la durata di anni cinque a decorrere dalla data del Decreto stesso;
- il Decreto del Ministero dell'Economia e delle Finanze del 19 maggio 2021 - rubricato al protocollo di questo Ente Parco al nr. 2313 in data 25/05/2021 - con il quale il sig. Luigi ALTAVILLA, funzionario in servizio presso la Ragioneria Territoriale dello Stato di Roma, è stato nominato componente del Collegio dei revisori dei conti dell'Ente Parco Nazionale dell'Arcipelago della Maddalena in sostituzione della sig.ra Antonella Bussu (dimissionaria) per il restante periodo del mandato;

- il Decreto del Ministero dell'Economia e delle Finanze del 28 ottobre 2021 - rubricato al protocollo di questo Ente Parco al nr. 5039 in data 02/11/2021 - con il quale la dott.ssa Stella DI PINTO, funzionario in servizio presso il Dipartimento della Ragioneria Generale dello Stato, è stata nominata Presidente del Collegio dei revisori dei conti dell'Ente Parco Nazionale dell'Arcipelago della Maddalena in sostituzione della dott.ssa Anna Rosa Cuccui (dimissionaria) per il restante periodo del mandato;

VISTO il Decreto del Ministro per la Transizione Ecologica, N. 306 del 05 agosto 2022 - rubricato al protocollo di questo Ente Parco al nr. 3938 del 08/08/2022 - con il quale è stato nominato Direttore dell'Ente Parco Nazionale dell'Arcipelago di La Maddalena il dott. Giulio Ermenegildo Maria Plastina;

VISTO il contratto di natura privatistica siglato tra il Presidente dell'Ente Parco ing. Fabrizio Fonnesu e il Direttore dell'Ente Parco dott. Giulio Ermenegildo Maria Plastina, rubricato al nr. 4231 del 01 settembre 2022;

VISTO il Bilancio di Previsione 2023 di cui alla Deliberazione del Consiglio Direttivo nr. 40 del 16.12.2022, approvato con Nota del Ministero dell'Ambiente e della Sicurezza Energetica 0009998.24-01-2023, rubricata al protocollo di questo Ente Parco al nr. 310 del 25/01/2023;

VISTA la Deliberazione del Commissario Straordinario n. 21 del 14 giugno 2017 avente a oggetto "Corrispettivi dei diritti d'ingresso e rilascio delle autorizzazioni all'esercizio delle attività all'interno dell'area marina del Parco Nazionale dell'Arcipelago di La Maddalena. Adeguamento osservazioni ministeriali";

VISTA la nota del Ministero dell'Ambiente e della Tutela del Territorio e del Mare (oggi Ministero dell'Ambiente e della Sicurezza Energetica) di approvazione della richiamata Deliberazione n. 21/2017, ns. prot. n. 4187 del 04 luglio 2017;

VISTE

- la Deliberazione del Consiglio Direttivo nr. 14 del 11 marzo 2023 di approvazione del disciplinare per il noleggio di unità da diporto, approvata dal Ministero vigilante con nota prot. 2809 del 15.05.2023;

- la - la Deliberazione del Consiglio Direttivo nr. 15 del 11 marzo 2023 di approvazione del disciplinare per la locazione di unità da diporto, approvata dal Ministero vigilante con nota prot. 2809 del 15.05.2023;

- la Determinazione Generale nr. 333 del 07 luglio 2023 avente ad oggetto: "Pubblicazione graduatoria provvisoria per la valutazione delle istanze relative all'assegnazione delle autorizzazioni per l'esercizio delle attività di noleggio di unità da diporto all'interno dell'area marina del parco-anno 2023";

- la Determinazione Generale nr. 477 del 19 settembre 2023 avente ad oggetto: "Pubblicazione graduatoria definitiva per la valutazione delle istanze relative all'assegnazione delle autorizzazioni per l'esercizio delle attività di noleggio di unità da diporto all'interno dell'area marina del parco - anno 2023";

- la Determinazione Generale nr. 332 del 07 luglio 2023 avente ad oggetto: "Pubblicazione graduatoria provvisoria per la valutazione delle istanze relative all'assegnazione delle autorizzazioni per l'esercizio delle attività di locazione di unità da diporto all'interno dell'area marina del parco-anno 2023";

- la Determinazione Generale nr. 478 del 18 settembre 2023 avente ad oggetto: "Pubblicazione graduatoria definitiva per la valutazione delle istanze relative all'assegnazione delle autorizzazioni per l'esercizio delle attività di locazione di unità da diporto all'interno dell'area marina del Parco - anno 2023";

- la Determinazione Generale nr. 479 del 19/09/2023 avente ad oggetto: "Pubblicazione graduatoria definitiva per la valutazione delle istanze relative all'assegnazione delle autorizzazioni per l'esercizio delle attività di locazione di unità da diporto all'interno dell'area marina del Parco - anno 2023 - rettifica";

VISTE le istanze on line, i pagamenti correttamente effettuati e le autorizzazioni rilasciate alle ditte elencate nell'allegato alla presente determinazione, le quali svolgono attività di noleggio, locazione, noleggio e locazione all'interno delle acque del Parco Nazionale dell'Arcipelago di La Maddalena per l'anno 2023;

CONSIDERATO che le ditte sotto indicate non hanno provveduto ad eseguire il pagamento richiesto nonostante la presentazione dell'apposita istanza on line, o non hanno provveduto ad inoltrare apposita istanza on line e quindi non hanno eseguito il pagamento dovuto;

PRESENTANO ISTANZA ON LINE MA NON PROVVEDONO AL PAGAMENTO 2023						
PROTOCOLLO MANIFESTAZIONE DI INTERESSE	POSIZIONE GRADUATORIA	PUNTEGGIO GRADUATORIA	PROTOCOLLO IST. ON LINE	ATTIVITA'	NOME DITTA	NOTE
3318	112 (NOLEGGIO)	40	4874 del 27.07.2023	NOLEGGIO	ALL SAILING SAS DI CARBONI FABRIZIO	COMUNICA RINUNCIA AUTORIZZAZIONE CON NOTA PROT. 6912 DEL 20/10/

3590	121 (NOLEGGIO)	40	7659 DEL 22/11/2023	NOLEGGIO	PETRUCCI ALESSANDRO	2023
NON PRESENTE IN GRADUATORIA MANIFESTAZIONE INTERESSE			4361/2023 del 10-07-2023	NOLEGGIO E LOCAZIONE	GAME SAILING SRL	DINIEGO PROT. 7350 DEL 09/11/2023
NON PRESENTE IN GRADUATORIA MANIFESTAZIONE INTERESSE			6303 DEL 29/09/2023	NOLEGGIO E LOCAZIONE	FRANCESCO MANCA	DINIEGO PROT. 7351 DEL 09/11/2023
NON PRESENTE IN GRADUATORIA MANIFESTAZIONE INTERESSE			6590 DEL 10/10/2023	NOLEGGIO E LOCAZIONE	GRANSEA	DINIEGO PROT. 6730 DEL 12/10/2023
3564	51 (LOCAZIONE)	60	6593 DEL 10/10/2023	NOLEGGIO E LOCAZIONE	DANBROS	
3581	116 (LOCAZIONE)	40	7618 DEL 20/11/2023	LOCAZIONE	CERVO BEACH SOC. COOPERATIVA	
3486	8 (LOCAZIONE)	140	4680 DEL 19/07/2023	LOCAZIONE	VELANDO SRL	
3575	114 (LOCAZIONE)	40	7617 DEL 20/11/2023	LOCAZIONE	SERVICES IN COAST SRL	

NON PRESENTANO ISTANZA ON LINE E NON PROVVEDONO AL PAGAMENTO 2023

PROTOCOLLO MANIFESTAZIONE DI INTERESSE	POSIZIONE GRADUATORIA	PUNTEGGIO GRADUATORIA	DITTA
3255	102 (LOCAZIONE)	40	NAUTICA PANZANI
3362	125 (LOCAZIONE)	20	H2O WALLY SRL
2983	135 (LOCAZIONE)	10	SARDINIA BLUE SERVICES
3550	26 (LOCAZIONE)	90	CRUISING CHARTER
3048	19 (LOCAZIONE)	90	BP CHARTER
3415	11 (NOLEGGIO)	90	EREBAR SRL
3882	113 (NOLEGGIO)	40	SBARDELLA VALERIO
3607	112 (NOLEGGIO)	40	QUEEN & CO.
3615	150 (NOLEGGIO)	20	GNO SRL
3337	42 (NOLEGGIO)	70	FREEMINDEXPERIENCE
132	132 (NOLEGGIO)	30	DREAM SRL
3556	144 (NOLEGGIO)	30	DIANA FRANCESCO
3332	10 (NOLEGGIO)	90	ARTUSO PIETRO
3551	86 (LOCAZIONE)	40	CHIARABLU
3055	138 (LOCAZIONE)	0	AREAMARE SAS

CONSIDERATO che occorre dare evidenza sul quantitativo di autorizzazioni di noleggio, locazione, noleggio e locazione 2023 rilasciate da questo Ente Parco;

CONSIDERATO che occorre dare evidenza sul quantitativo di autorizzazioni di noleggio, locazione, noleggio e locazione 2023 non rilasciate a causa delle motivazioni sopra espresse, disponendo il relativo diniego 2023;

ACCERTATA la propria competenza e la regolarità amministrativa del presente atto;

RITENUTO opportuno provvedere in merito

DETERMINA

Per le motivazioni di cui alle premesse, che costituiscono parte integrante e sostanziale del presente atto

1. DI CONFERMARE il rilascio delle autorizzazioni 2023 per l'attività di noleggio, locazione, noleggio e locazione per le ditte elencate nell'allegato alla presente determinazione;

2. DI STABILIRE il diniego delle autorizzazioni 2023 per l'attività di noleggio, locazione, noleggio e locazione per le ditte di seguito elencate:

PRESENTANO ISTANZA ON LINE MA NON PROVVEDONO AL PAGAMENTO 2023

PROTOCOLLO MANIFESTAZIONE DI INTERESSE	POSIZIONE GRADUATORIA	PUNTEGGIO GRADUATORIA	PROTOCOLLO IST. ON LINE	ATTIVITA'	NOME DITTA	NOTE
3318	112 (NOLEGGIO)	40	4874 del 27.07.2023	NOLEGGIO	ALL SAILING SAS DI CARBONI FABRIZIO	COMUNICA RINUNCIA AUTORIZZAZIONE CON NOTA PROT. 6912 DEL 20/10/ 2023
3590	121 (NOLEGGIO)	40	7659 DEL 22/11/ 2023	NOLEGGIO	PETRUCCI ALESSANDRO	
NON PRESENTE IN GRADUATORIA MANIFESTAZIONE INTERESSE			4361/2023 del 10-07-2023	NOLEGGIO E LOCAZIONE	GAME SAILING SRL	DINIEGO PROT. 7350 DEL 09/11/ 2023
NON PRESENTE IN GRADUATORIA MANIFESTAZIONE INTERESSE			6303 DEL 29/09/ 2023	NOLEGGIO E LOCAZIONE	FRANCESCO MANCA	DINIEGO PROT. 7351 DEL 09/11/ 2023
NON PRESENTE IN GRADUATORIA MANIFESTAZIONE INTERESSE			6590 DEL 10/10/ 2023	NOLEGGIO E LOCAZIONE	GRANSEA	DINIEGO PROT. 6730 DEL 12/10/ 2023
3564	51 (LOCAZIONE)	60	6593 DEL 10/10/ 2023	NOLEGGIO E LOCAZIONE	DANBROS	
3581	116 (LOCAZIONE)	40	7618 DEL 20/11/ 2023	LOCAZIONE	CERVO BEACH SOC. COOPERATIVA	
3486	8 (LOCAZIONE)	140	4680 DEL 19/07/ 2023	LOCAZIONE	VELANDO SRL	
3575	114 (LOCAZIONE)	40	7617 DEL 20/11/ 2023	LOCAZIONE	SERVICES IN COAST SRL	

NON PRESENTANO ISTANZA ON LINE E NON PROVVEDONO AL PAGAMENTO 2023			
PROTOCOLLO MANIFESTAZIONE DI INTERESSE	POSIZIONE GRADUATORIA	PUNTEGGIO GRADUATORIA	DITTA
3255	102 (LOCAZIONE)	40	NAUTICA PANZANI
3362	125 (LOCAZIONE)	20	H2O WALLY SRL
2983	135 (LOCAZIONE)	10	SARDINIA BLUE SERVICES
3550	26 (LOCAZIONE)	90	CRUISING CHARTER
3048	19 (LOCAZIONE)	90	BP CHARTER
3415	11 (NOLEGGIO)	90	EREBAR SRL
3882	113 (NOLEGGIO)	40	SBARDELLA VALERIO
3607	112 (NOLEGGIO)	40	QUEEN & CO.
3615	150 (NOLEGGIO)	20	GNO SRL
3337	42 (NOLEGGIO)	70	FREEMINDEXPERIENCE
132	132 (NOLEGGIO)	30	DREAM SRL
3556	144 (NOLEGGIO)	30	DIANA FRANCESCO
3332	10 (NOLEGGIO)	90	ARTUSO PIETRO
3551	86 (LOCAZIONE)	40	CHIARABLU
3055	138 (LOCAZIONE)	0	AREAMARE SAS

La Maddalena, 06-02-2024

Il Direttore
dott. Giulio E.M. Plastina

Documento informatico sottoscritto con firma digitale ai sensi dell'art.24 del D.Lgs. n.82/2005 e ss.mm.ii.

ENTE PARCO NAZIONALE *dell'* ARCIPELAGO DI LA MADDALENA

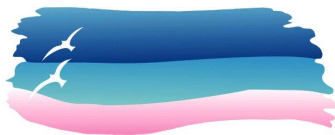

Certificato di Pubblicazione

Determinazione N. 55 del 06-02-2024

Il sottoscritto Direttore, visti gli atti d ufficio,

Attesta

Che la presente determinazione stata pubblicata in data odierna per rimanervi per 15 giorni consecutivi sul sito web istituzionale di questo ente accessibile al pubblico come prescritto dall art. 32, comma 1, della legge 18 giugno 2009, n. 69 e s.m.i.

La Maddalena, li 06-02-2024

Il Direttore
dott. Giulio E.M. Plastina

Documento informatico sottoscritto con firma digitale ai sensi dell art.24 del D. Lgs. n.82/2005 e ss.mm.ii.

**ATTIVITA' DI NOLEGGIO ALL'INTERNO DELLE ACQUE DEL PARCO NAZIONALE DELL'ARCIPELAGO DI LA MADDALENA
ELENCO DELLE DITTE AUTORIZZATE PER L'ANNO 2023**

NR. PROTOCOLLO ISTANZA MAN INTERESSE	NR. GRADUATORIA (L= RIFERIMENTO GRADUATORIA LOCAZIONE; N= RIFERIMENTO GRADUATORIA NOLEGGIO)	PUNTI	RESIDENTE (R)/NON RESIDENTE (NR)	PROT. ISTANZA ON LINE	DITTA/SOCIETÀ	REFERENTE	UNITÀ	IMMAT.	LUNGH. (MT.)	PORTATA PASS.	PAGATO	AUT.	PROTOCOLLO AUT.
3468	58 (N)	60	NR	4448 DEL 12/07/2023	SEA PROJECT SRL	ALESSANDRO MURGIA	FERRETTI ITAMA 45S SANS SOUCI	UDQT5241D	12,48	12	250,00 €	1	6502 DEL 09/10/2023
3003	127 (N)	30	NR	4460 DEL 12/07/2023	DIMENSIONE MARE SRL	GIANLUCA GIGLIO	INNOVAZIONI E PROGETTI - MIRA 43 - JAMAICA	CA1948DX	12,6	12	250,00 €	2	6712 DEL 12/10/2023
2975	101 (N)	40	NR	4489 DEL 13/07/2023	MALU PASQUALE	PASQUALE MALU	BLUE WATER DENOMINATA GIOMAR	4OL194DX	16,47	12	250,00 €	3	6511 DEL 09/10/2023
3355	55 (N)	60	NR	4557 DEL 14/07/2023	DIVING & SNORKELING TEAM	ANTONIO PALLADINO	BWA 740	IT BWA-03937F000	7,4	12	150,00 €	4	6513 DEL 09/10/2023
3205	107 (N)	40	NR	4558 DEL 14/07/2023	ONE ESCURSIONI	ANDREA GAGLIANO	CANTIERE MARINO - MARINO 590- MADREPERLA	ITMRO13590G101 / 6EK1105856	5,96	7	150,00 €	5	6515 DEL 09/10/2023
3005	156 (N)	10	NR	4562 DEL 15/07/2023	DQ MARINE	DIEGO QUIDACCIOLU	JEANNEAU - CAP CAMARAT 755 WA	FR LRLB7I48B808	7,5	7	150,00 €	6	6517 DEL 09/10/2023
3263	165 (N)	0	NR	4597 DEL 17/07/2023	GIACOMO ZAPPATERRA	GIACOMO ZAPPATERRA	MARINELLO 26 CABIN	ITMRLW0173E616	7,45	10	150,00 €	7	6518 DEL 09/10/2023
2917 NOLEGGIO	152 (N)	10	R	4618 DEL 17/07/2023	FOLLOW THE SUN S.R.L.S.	GIOVANNI SANNA	MISTRAL VR 730 S	IT NEI73011F010 - OP556900	7,25	12	150,00 €	8	6519 DEL 09/10/2023
2917 LOCAZIONE	128 (L)	10											
3371	23 (N)	80	NR	4621 DEL 17/07/2023	N.C.C. DI AISONI FABRIZIO D.I.	FABRIZIO AISONI	SESSA - KEY LARGO 27 - LOREM	64P1012208 - 64P1092676	7,56	8	150,00 €	9	6520 DEL 09/10/2023
2985	48 (N)	60	NR	4662 DEL 18/07/2023	DELPHINA SRL	MARCO MUNTONI	PULCINELLA	LM 790 DX	18,96	12	500,00 €	10/11	6521 DEL 09/10/2023
							CRAMAR IDROTOURIST'39 - POSEIDON V	OL 1963 DX	11,5	12			
2925	1 (N)	100	NR	4664 DEL 18/07/2023	HAPPY SARDINIA TOUR	ILIR KETA	DORADO	3B131325	7,5	12	150 €	12	6523 DEL 09/10/2023
3091	73	50	R	4684 DEL 19/07/2023	IL PALAGIO SRL	MARIA CLOTILDE BIANCA FARINA	GOMMONE TEMPEST CAPELLI 530	IT-CAP16956E222-6AK1022258	5,32	9	150,00 €	13	6524 DEL 09/10/2023
3612	170 (N)	0	R	4698 DEL 19/07/2023	FAMILY SEA SRL	NUNZIA COSTA	MOD FR 40 - MOTOSCAFO BIBELLE	YAMAHA 63P128834; YAMAHA 64P1022	8,8	12	150,00 €	14	6525 DEL 09/10/2023
3396	167 (N)	0	NR	4700 DEL 19/07/2023	OLD NICK SOCIETA COOPERATIVA S.C.	MATTEO SARDO	PHOENIX-29-OLD NICK	14085-14566	8,76	8	150,00 €	15	6526 DEL 09/10/2023
3065	3 (N)	100	NR	4701 DEL 19/07/2023	TURMOTRAVEL SRL	MASSIMILIANO MOLINU	CRANCHI - M44HT - PRIMA	ALBE2023D	13,84	12	250,00 €	16	6527 DEL 09/10/2023
3064 LOCAZIONE	96 (L)	40	NR	4704 DEL 19/07/2023	ANGIONI MARISTELLA	MARISTELLA ANGIONI	MARCA RIBMARINE - MODELLO 585	6AK1020804	5,85	13	450,00 €	17/18	6528 DEL 09/10/2023
							MARCA EXPO - MODELLO 600	6AK1020774	5,95	9			
2971	126 (N)	30	R	4723 DEL 20/07/2023	ELETTRICA CLIMA SRLS	DOMENICO MIRKO CONTI	MARINELLI - LANCIA D'EPOCA - EMMAGICA	2659402	8,3	12	150,00 €	19	6529 DEL 09/10/2023
3097	38 (N)	70	NR	4731 DEL 20/07/2023	EDILPAS SRL	PASTORE SERVALLI	SARNICO - SARNICO 58 - JOY -	4GE 421 DX	17,35	10	250,00 €	20	6530 DEL 09/10/2023
3284	136 (N)	30	NR	4732 DEL 20/07/2023	SHERDEN SEA CHARTER	MAURO MADDEDDU	NIMBUS OPEN 35	IT-UDI01014C616 - KAD42A/DP - 2204203657 - 22042086	9,99	10	150,00 €	21	6531 DEL 09/10/2023

2891	34 (N)	70	R	4733 DEL 20/07/2023	EMERALD CRUISES FREEDOM DI AMATO DE SERPIS DANIELE	DANIELE DE SERPIS AMATO	GOMMONEBWA34-FREEDOM	30002P-243571/30002P-243515	10	12	150,00 €	22	6532 DEL 09/10/2023
2943	125 (N)	30	R	4734 DEL 20/07/2023	LA MADDALENA EXCURSIONS DI ROBERTO DORE	ROBERTO DORE	CILIEGIO II N.ANS/3552/3260/2021/UE	21889-21890	9,95	13	150,00 €	23	6533 DEL 09/10/2023
3194	133 (N)	30	R	4741 DEL 21/07/2023	BLUE DOLPHIN	DOMENICO BOZZI	OMNIA - 8.50 - BLUE DOLPHIN	E9376/11	9	7	150,00 €	24	6434 DEL 09/10/2023
2893	35 (N)	70	NR	4836 DEL 25/07/2023	DE MICHELE LUCIA	LUCIA DE MICHELE	ATHENA I	RA4175DX	11,95	12	400,00 €	25/26	6535 DEL 09/10/2023
							SEA WATER/SMERALDA 240 SEA BREEZE	6CL1003468	7,5	12			
3070 NOLEGGIO	67 (N)	50	NR	4843 DEL 25/07/2023	ENJOYACHT D.I.	FILIPPO VANITELLI	ALTAMAREA WAVE 27 GT	BF150AK2LCU - BANJ1425751	8,5	12	150,00 €	27	6536 DEL 09/10/2023
3066 LOCAZIONE	97 (L)	40											
3207	157 (N)	10	R	4853 DEL 26/07/2023	EROS CUNEO TRASPORTO MARITTIMO E COSTIERO DI PASSEGGERI D.I.	EROS CUNEO	RAFFAELLI	MAT. MOT. 820034-824900	9,85	12	150,00 €	28	6538 DEL 09/10/2023
3132	20 (N)	80	NR	4868 DEL 26/07/2023	B.S.B. GRANDI BARCHE	CARLO BERTACCHI	ITALYACHT - LEOPARD 32 - ATHOS	OL6NDX	32,2	12	850,00 €	29/30/ 31	6539 DEL 09/10/2023
							FERRETTI - 881 RPH - PORTHOS SANS ABRI	OL5NDX	27,07	12			
							PRINCESS - V78 - ARAMIS	4OL745DX	23,83	12			
3309	81 (N)	50	NR	4866 DEL 26/07/2023	PIGNATI NUNZIO D.I.	NUNZIO PIGNATI	CANTIERI SABBATINI SEMIDISLOCANTE ANTARES	LM711DX	14,5	12	250,00 €	32	6540 DEL 09/10/2023
3540	94 (N)	50	R	4989 DEL 01/08/2023	FRASMO SERVICE SRLS	MASSIMILIANO ONNI	CHRIS CRAFT COMMANDER 31	63735-300712	9,45	12	150,00 €	33	6541 DEL 09/10/2023
3246	22 (N)	80	NR	5007 DEL 01/08/2023	BLUE SEA NAVIGATION S.R.L.S	MICHELANGELA COSSU	REVENGER ZEUS 28,70	IT-NREZE138C123/3B228162- 3B278035	8,73	20	150,00 €	34	6542 DEL 09/10/2023
2876	123 (N)	30	NR	5008 DEL 01/08/2023	PALAU BLUE TOURS DI ANGIULLI FRANCESCO E SOCI SNC	FRANCESCO ANGIULLI	M/Y THE BLUE RIDER	LM1063DX	12,42	30	250,00 €	35	6543 DEL 09/10/2023
3463	32 (N)	80	NR	5057 DEL 04/08/2023	SMERALDABOATS DI MARCO GAROFANO	MARCO GAROFANO	JEANNEAU SUN ODYSSEY 43 - D'ARTAGNAN	PF1030DX	13,8	14	400,00 €	36/37	6544 DEL 09/10/2023
							GOMMONE BWA 26	30002P-345799	8	18			
3201	106	40	R	5305 DEL 12/08/2023	PETAGUS SAS	TONINO ATRIA	BWA 740	5181333	7,4	12	150,00 €	38	6545 DEL 09/10/2023
3084	128 (N)	30	NR	5309 DEL 14/08/2023	NATALE GUARRACINO	NATALE GUARRACINO	BELTRAM 31 FLY BCDW SWAN	M52473-1152471	7,3	8	150,00 €	39	6546 DEL 09/10/2023
3515	31 (N)	80	NR	5310 DEL 15/08/2023	ALTAMAREA DI FRANCESCO DA RIOS	FRANCESCO DA RIOS	JANNEAU SUN ODYSSEY 52.2 MIZAR 3	PT1148DX	14,9	12	350,00 €	40	6547 DEL 09/10/2023
3002	2 (N)	100	NR	5330 DEL 16/08/2023	SARDINIA ISLAND	KEVIN HERMAN ROGG	CAB DORATO 8.7	ITNTBD8708F707	8,7	12	300,00 €	41/42	6548 DEL 09/10/2023
							SEA WATER - SMERALDA 250	ITVNG25021K516	7,5	12			
3465	89 (N)	50	NR	5340 DEL 16/08/2023	PERLANERAEXCUSION DI ALTANA ALESSANDRO	ALESSANDRO ALTANA	CAPELLI 700 OPEN	6OA1007810	6,78	12	150,00 €	43	6549 DEL 09/10/2023
3086	69 (N)	50	NR	5377 DEL 17/8/2023	SEALIFE SARDINIA DI TRONCI LUCA D.I.	LUCA TRONCI	LOMAC - 790 IN	IT-LOMN7938A222 - 6CL1003811	7,93	12	300,00 €	44/45	6550 DEL 09/10/2023
							AT MARINE - AT 70 OPEN	IT-ATDC0012B918 - 63P1278576	7	12			
3448	148 (N)	20	NR	5462 DEL 21/08/2023	MY CHARTER SARDINIA	DAMIANO BERNARDELLI	JEANNEAU LEADER 9 HT	FR-SPBTU007A010	9,2	8	150,00 €	46	6551 DEL 09/10/2023
3478	141 (N)	30	R	5469 DEL 21/08/2023	GAROFOLI PAOLO	PAOLO GAROFOLI	CHRIS CRAFT 31 COMMANDER GRACE	354UX2966HT	9,2	12	150,00 €	47	6552 DEL 09/10/2023
3089	71 (N)	50	NR	5476 DEL 22/08/23	CHARLIE SEA EXCURSION D.I.	CARLO CUCCU	CAPELLI TEMPEST 700 WORK	6DA1039885	6,92	12	150,00 €	48	6553 DEL 09/10/2023
3035	146 (N)	20	NR	5558 DEL 25/08/2023	SEATIME	EMANUEL BELLA	GOMMONE CAB ITALIA	0W684209/0W684207	9,98	12	150,00 €	49	6554 DEL 09/10/2023

3470	30 (N)	80	NR	5549 DEL 24/08/2023	SARDINIA SAILING TOUR SRLS	MAURIZIO RUFO	LAGOON 380 "TENERE"	SMR0279	11,55	12	1.000,00 €	50/51/ 52/53	6555 DEL 09/10/2023
							LAGOON 440 "ALICE"	SMR0365	13,61	12			
							BAVARIA 44 "GECO"	SMR0263	13,6	12			
							FOUNTAIN PAJOT ATHENA 38 "MIGUEL"	SMR0364	11,63	12			
3330	18 (N)	90	NR	5551 DEL 24/08/2023	MRC SRLS	PINUCCIO DONETTI	BAVARIA-CRUISER 51- CALA ZAFFERANO	RM4644DX	14,99	16	250,00 €	54	6556 DEL 09/10/2023
3056	51 (N)	60	NR	5592 DEL 28/08/2023	BOATING SARDINIA DI CARLO ORECCHIONI	CARLO ORECCHIONI	PERSHING 33S - SORAJA	523279 - 524549	9,74	9	150,00 €	55	6557 DEL 09/10/2023
3546	143 (N)	30	NR	5688 DEL 31/08/2023	LA DOLCE VITA CHARTER D.I	FILIPPO MANZONI	CATAMARANO LA DOLCE VITA	MC1736DX	12,6	12	400,00 €	56/57	6558 DEL 09/10/2023
							ALGLAS PACEMAKER SEDAN CRUISES L'HEMINGWAY	320844-320284	9,9	12			
2976	19 (N)	80	R	5709 DEL 03/09/2023	COLORADO SRL	VALERIA GARGIULO	MOCHI CRAFT 44FLY	LM980D	13,47	12	250,00 €	58	6559 DEL 09/10/2023
3403 NOLEGGIO	14 (N)	90	NR	5739 DEL 04/09/2023	SPARTIVENTO GROUP SRL	STEFANO PIZZI	LAGOON 52F - FICO	LR F97584	15,85	11		59	6550 DEL 09/10/2023
3410 LOCAZIONE	7 (L)	140											
3395	114 (N)	40	NR	6032 DEL 14/09/2023	STAVITSKAYA INNA	INNA STAVITSKAYA	DUFOUR SUNDAY	26907	12,6	12	750,00 €	60/61/ 62	6561 DEL 09/10/2023
							BAVARIA HIGH FIVE	26075 2 2021	14,3	12			
							OCEANIS BENETAU EASY LIFE	2,61E+11	11,6	12			
3445 NOLEGGIO	12 (N)	90	R	6288 DEL 28/09/2023	LYBRA DI IVAN ZANCHETTA	IVAN ZANCHETTA	LEONIDAS	LM1090DX	14,8	12	- €	63	6567 DEL 09/10/2023
3444 LOCAZIONE	109 (L)	40											
2911	36 (N)	70	R	6298 DEL 29/09/2023	DI FRAIA PASQUALE	PASQUALE DI FRAIA	BENETAU OCEANIS 473	4OL340DX	14,15	12	250,00 €	64	6568 DEL 09/10/2023
2980	65 (N)	50	R	6431 DEL 05/10/2023	FRAU LUIGI	LUIGI FRAU	FEELROUGE III	LM1567DX	14,23	12	500,00 €	65	6569 DEL 09/10/2023
							FEELAUVENT	SP3437DX	14,73	12		66	
3610	96 (N)	50	NR	6098 DEL 15/09/2023	CINELLI CHRISTIAN	CHRISTIAN CINELLI	SCIARELLI 54	1IM1663D	16,78	12	250,00 €	67	6716 DEL 12/12/2023
3374	164 (N)	10	R	6652 DEL 10/10/2023	I.I. ROBERTO GIUDICE	ROBERTO GIUDICE	FRANCHINI MOTOR SAILER "FABER"	325495	9,55	12	150,00 €	68	6764 DEL 16/10/2023
3231	134 (N)	30	R	6671 DEL 10/10/2023	SCOLAFURRU ANDREA	ANDREA SCOLAFURRU	ILVER 36	256290 - 256040	9,98	12	150,00 €	69	6765 DEL 16/10/2023
3532	93 (N)	50	R	5293 DEL 11/08/2023	CONTI LUCA	LUCA CONTI	GOZZO VETRORESINA - NORD AMERICA	8061 SM 763257	9,4	12	150,00 €	70	6762 DEL 16/10/2023
3090	72 (N)	50	R	5291 DEL 11/08/2023	2 G NOLEGGIO	VINCENZO CONTI	GOZZO SUDAMERICA	1732060	10	12	150,00 €	71	6763 DEL 16/10/2023
2919	100 (N)	40	R	6765 DEL 16/10/2023	RIVIERA DI GALLURA ISLAND SRL	DANIELE DELOGU	MOKI CRAFT DOMINATOR	1SK01578 - 1SK01580	9,97	12	150,00 €	72	6876 DEL 20/10/2023
3558	140 (N)	30	R	6777 DEL 16/10/2023	MALLEO GIORGIO	GIORGIO MALLEO	CHRIS CRAFT MATILDE	412552 - 420051	9,61	9	150,00 €	73	6883 DEL 20/10/2023
3236	78 (N)	50	R	5622 DEL 29/08/2023	GRIFONE NAVIGAZIONE SRLS	GIACOMO ONORATO	SANTA ROSALIA - VELIERO D'EPOCA	0000044	9	12	150,00 €	74	6881 DEL 20/10/2023
3295	80 (N)	50	R	6299 DEL 29/09/2023	MANCA ENRICO SILVESTRO	ENRICO SILVESTRO MANCA	VELIERO VALENTINA (BARCA D'EPOCA)	LM1052D	15,6	12	300,00 €	75	6875 DEL 20/10/2023
							GOMMONE TEMPEST 879	ITCAP15925C121	8,79	12		76	
3398	159 (N)	10	R	5429 DEL 18/08/2023	NICOLAI GIOVANNI LUCA	GIOVANNI LUCA NICOLAI	MOCHI CRAFT/DOMINATOR ELBA 1	771936/771983	9,4	12	150,00 €	77	6930 DEL 23/10/2023

3531 NOLEGGIO	92 (N)	50	R	6253 DEL 27/09/2023	F.M. SERVICE	FABRIZIO MORLE'	GOMMONE CLUBMAN 24	ITAIET2006F202	7,5	12	1.650,00 €	78	6877 DEL 20/10/2023
							GOMMONE CAPELLI 570	ITCAP15162B020	5,7	8		79	
							GOMMONE CAPELLI 570	ITCAP15150B020	5,7	8		80	
							GOMMONE CAPELLI 500	ITCAP15162B020	5	6		81	
							GOMMONE MARSEA 100	ITAMOC1008E919	5,8	8		82	
							GOMMONE MARSEA 100 C	ITAMOS1013E222	5,8	8		83	
							GOMMONE MARCOO 650	ITMAR00137F999	6,5	8		84	
							GOMMONE SPARGI 5.80	ITSSSA0019F119	5,8	8		85	
							GOMMONE WIDE 750	ITJBOA0104D717	7,5	12		86	
							GOMMONE FLYER 550	ITBWA09275819	5,5	6		87	
							GOMMONEALSON 750	ITAMOF7502E323	7,5	12		88	
3530 LOCAZIONE	79 (L)	50											
3563	160 (N)	101	NR	6328 DEL 02/10/2023	BLEEX	ANDREA ZERBINI	BERTRAM 25 - THE LOUNGE	OT907889 - OT907900	7,5	7	150,00 €	89	6882 DEL 20/10/2023
3482	142 (N)	30	R	6809 DEL 17/10/2023	L'ARTE DEL FABBRO DI SCOTTO ANTONIO BATTISTA	ANTONIO BATTISTA SCOTTO	OMNIA 850	HR494HID10	8,5	11	150,00 €	90	6884 DEL 20/10/2023
3338	83 (N)	50	R	6806 DEL 17/10/2023	L'ISOLA DEL TESORO	MARCO TERRAZZONI	OCEANS WAYS 33	WO6D-TI TA 13.602 - WO6D-TI TA13.624	9,8	12	150,00 €	91	6885 DEL 20/10/2023
3260 NOLEGGIO	135 (N)	30	NR	5557 DEL 25/08/2023	PETAG SRL	LORENZO ATRIA	DUFOUR YACHT -GIB SEA 51'- SENZA NOME	LM 1027DX	14,99	12	900,00 €	92	6874 DEL 20/10/2023
							DUFOUR YACHT -GIB SEA 51'- SENZA NOME	LM 1033DX	14,99	12		93	
							DUFOUR YACHT -GIB SEA 51'- SENZA NOME	LM 1042 DX	14,99	12		94	
							LOMAC-675 IN	YAMAHA 63P-1091241	6,64	12		95	
3342	166 (N)	0	NR	4596 DEL 17/07/2023	EMERALDI ESCURSIONI	ANTONELLO SICILIANO	GOMMONE SOLEMAR 25	MOT. HONDA 225 CV	7,42	12	150,00 €	96	6879 DEL 20/10/2023
3303	110 (N)	40	NR	4556 DEL 14/07/2023	VSA HOTELS SRL	STEFANO VERONA	SAXDOR GT320 GTCLORYANNE ALMS2806D	FI-SXF32218F222	9,69	6	150,00 €	97	6952 DEL 24/10/2023
3553	25 (N)	80	R	6753 DEL 13/10/2023	ELENA TOUR NAVIGAZIONI SRL	ALESSIO DE SIMEI	SOLEMAR - OFFSHORE NEW 28 - THE ONE	20003F-812294 20003Z-140017	8,64	12	150,00 €	98	6954 DEL 24/10/2023
3294	79 (N)	50	R	6302 DEL 29/09/2023	CONSORZIO VELIERI D'EPOCA VALENTINA	ENRICO SILVESTRO MANCA	MOTOSCAFO ISOLA MIA	CODICE SCAFO - IT/APR10S01F101	9,6	12	150,00 €	99	6953 DEL 24/10/2023
3451	88 (N)	50	NR	5679 DEL 31/08/2023	SPORTOUTDOOR VIAGGI SRL	FLORIANO OMBONI	LADY HAWKE - CATAMARANO - BOMBINETTE 8.60 13	BAMJ-1553149	8,6	13	150,00 €	100	7295 DEL 07/11/2023
3419	113 (N graduatoria provvisoria)		NR	5741 DEL 04/09/2023	GTO 3000	FLORIANO OMOBONI	LADY HAWKE - CATAMARANO - SGLAVILATTICA 12 24	TA813DX	12	12	250,00 €	101	7296 DEL 07/11/2023
3197	147 (N)	20	R	7285 DEL 07/11/2023	GAS SRL	MASSIMO E.D. ONORATO	KAPPAMARINE DALU'	263241/263334	8,4	11	150,00 €	102	7352 DEL 09/11/2023
3111	74 (N)	50	NR	7498 DEL 14/11/2023	AD MAJORA DI DANIELE BOSCHIAZZO	DANIELE BOSCHIAZZO	ALSON 7,5 FLASH	ITAMOF7502C121	7,4	12	150,00 €	103	7540 DEL 15/11/2023
3154	75 (N)	50	R	7677 DEL 23/11/2023	ARTIGIANO ORAFO MASSIMO D.I.	MASSIMO COGLIOLO	GOMMONE BSC 75 CLASSIC	ITCLZ75174F212	7,5	12	150,00 €	104	7813 DEL 30/11/2023
3325	135 (L graduatoria. Provvisoria - prot. 4395 del 11.07.2023 aut. provvisoria di rettifica graduatoria)	10	R	6805 DEL 17/10/2023	RUSSO VALENTINO D.I.	VALENTINO RUSSO	TIARA POWER PURSUIT 31 WILLY BROWN	0481352 / 0480671	9,66	12	150,00 €	105	7812 DEL 30/11/2023
3032	66 (N)	50	R	7902 DEL 05/12/2023	FABIO GIOVANNI RUM D.I.	FABIO GIOVANNI RUM	MOCHI CRAFT - DOMINATOR - SAROA	0670583 - 0670320	9,87	12	150,00 €	106	7918 DEL 05/12/2023
3087	70 (N)	50	NR	7573 DEL 16/11/2023	MISTRAL SNC	SILVIA BITTI	RIVIERA 38 MISTRAL 2	LM1206D	11,63	12	400,00 €	107	7920 DEL 05/12/2023
							VICKING 36 MISTRAL	75V06962 - 75V06956	9,8	12		108	

3088	104 (N)	40	NR	7613 DEL 20/11/2023	OSTRO DI BITTI PAOLO	PAOLO BITTI	BERTRAM 38 ESTASI'S	LM1170	11,78	12	250,00 €	109	7921 DEL 05/12/2023
2888	124 (N)	30	R	7839 DEL 01/12/2023	MARK MARINE CHARTER SRLS	ANZELA BRATKO	MOCHI 58 HP	LM1244DX	17,7	12,00 €	250	110	7925 DEL 05/12/2023
3268	41 (N)	70	NR	7260 DEL 06/11/2023	PORTO CERVO MARINA SRL	CARMINE SANNA	RIVA - RIVAMARE FOX I	4OL896DX	11,72	8	250,00 €	111	7955 DEL 07/12/2023
3285	109 (N)	40	NR	8131 DEL 21/12/2023	NEXT EDEN	VALERIO DE MARTIS	BWA SPORT 28 GT		8,45	10	150,00 €	112	8151 DEL 22/12/2023
3471	118 (N)	40	NR	7936 DEL 06/12/2023	POLTU QUATU CHARTER	ALESSANDRO GIUSEPPE SCHIRO'	PRIMATIST G41 - MA PAO	OL 2194 D	12,5	11	750,00 €	113	8184 del 27/12/2023
							PRIMATIST G41 - PUPI	OL 2353 D	12,5	11		114	
							PRIMATIST G41 - PUMPUI	OL 2354 D	12,5	11		115	
3474	13 (N)	90	NR	7908 DEL 05/12/2023	STB ITALIA SRL	CLAUDIO ANGHELE'	SARNICO - SARNICO 60- COSTANZA	2 GE 7661 DX	18,22	10	250,00 €	116	227 del 18/01/2024
3229	108 (N)	40	NR	7315 DEL 08/11/2023	SELLA CHARTER SRL	FRANCESCA PIANI	LAGOON - L46 - SELLA 3	SMR0497	13,99	12	250,00 €	117	251 del 19/01/2024

ATTIVITA' DI LOCAZIONE ALL'INTERNO DELLE ACQUE DEL PARCO NAZIONALE DELL'ARCIPELAGO DI LA MADDALENA - ELENCO DITTE AUTORIZZATE PER L'ANNO 2023

NR. PROTOCOLLO ISTANZA MAN INTESSE	NR. GRADUATORIA (L= RIFERIMENTO GRADUATORIA LOCAZIONE; N= RIFERIMENTO GRADUATORIA NOLEGGIO)	PUNTI	RESIDENTE (R)/ NON RESIDENTE (NR)	PROT. ISTANZA ON LINE	DITTA/SOCIETÀ	REFERENTE	UNITÀ	IMMAT./MARCATURA CEE SCAFO	LUNGH. (MT.)	PORTATA PASS.	PAGATO	AUT.	PROTOCOLLO AUTORIZZAZIONE
3016	120 (L)	30	NR	4440 DEL 11/07/2023	SEA STAR YACHT CHARTER DI GANAU ANTONIETTA	ANTONIETTA GANAU	ITAMA SPA MAGNIFICA ITAMA-ANGI	6OL612DX	11,75	12	350,00 €	1	6629 DEL 10/09/2023
3153 LOCAZIONE	47 (L)	60	NR	4459 DEL 12/07/2023	SABBIAMARE SRL	MATTEO GIOVANNI AZARA	FIRE WAKE - ELITE 100 - L01	25003F-410152 25003Z-410004	9,9	12	2.000,00 €	2	6631 DEL 10/09/2023
							ALTAMAREA - WAVE 27 - L02	BBJJ-8000306	8,3	12		3	
							NUOVA JOLLY - KING 7,50 - L03	25003F410065	7,5	12		4	
							NUOVA JOLLY - KING 7,20 - L04	BAGJ-1802217	7,2	12		5	
							NUOVA JOLLY - KING 6,70 - L05	BBTJ-1001342	6,7	12		6	
							NUOVA JOLLY - KING 6,00 - L06	BBTJ-1102315	6	12		7	
							NUOVA JOLLY - KING 4,90 - L07	6AK1013589	4,9	9		8	
							CAPELLI - TEMPEST 5,70 - L11	6AK1016487	5,7	12		9	
							CAPELLI - TEMPEST 600 - L08	6CY1004261	6	12		10	
							AT - MARINE 590 - L09	6AK1016426	5,9	10		11	
							ALTAMAREA - WAVE 35 - L12	BBNJ8010583 BBNJ1012146	11,3	12		12	
							CAPELLI - TEMPEST 900 - L13	6DB1001790 6DA1029721	9	12		13	
							3100 NOLEGGIO	39 (N)	70	NR		4483 DEL 13/07/2023	
LOMAC 600IN	6CY1003125	6.00	12	15									
TEMPEST 600	6CY1011177	6.00	12	16									
TEMPEST 530	6AK1020992	5.30	9	17									
TEMPEST 530	6AK1021979	5.30	9	18									
TEMPEST 530	6AK1020205	5.30	9	19									
LOMAC 600IN	6CY1009804	6.00	12	20									
3103 LOCAZIONE	66 (L)	50	NR	4483 DEL 13/07/2023	BY HOLIDAY SRL	PIETRO GAVINO PISTIDDA	LOMAC 7.10IN	6DA1064750	7.10	12	2.100,00 €	21	6632 DEL 10/09/2023
							LOMAC 520OK	6AK1017360	5.20	8		22	
							CAPELLI TEMPEST NEW	6AK1019615	5,7	12		23	
							CAPELLI TEMPEST 600	6CY1009805	6.00	12		24	
							LOMAC 600IN	6CY1005084	6.00	12		25	
							LOMAC 600IN	6CY1006436	6.00	12		26	
							TEMPEST 530	6AK1020474	5.30	9		27	

2894	56 (L)	50	R	4484 DEL 13/08/2023	TONIOLO DAVIDE GIOVANNI GIUSEPPE- NOLEGGIO UNITÀ DA DIPORTO D.I.	DAVIDE GIOVANNI GIUSEPPE TONIOLO	LOMAC 600 IN	6AK1018903	6	12	1.550,00 €	28	6633 DEL 10/09/2023
							LOMAC 600 IN	6AK1014799	6	12		29	
							LOMAC 600 IN	6AK1013566	6	12		30	
							LOMAC 600 IN	6AK1021380	6	12		31	
							LOMAC 600 IN	6AK1013844	6	12		32	
							BSC 650	63P1152735	6,5	12		33	
							SPX 7,50	6DA1035717	7,5	12		34	
							LOMAC 7,90	6CG1024104	7,9	12		35	
							APREA 12 CONFORT	SP3335DX	12	12		36	
3069	20 (L)	90	NR	4487 DEL 13/07/2023	SAILING RACE SERVICE S.R.L.	PAOLO DI TRAPANI	BENETEAU OCEANIS 38.1 - DANI	SP5725D	11,5	8	2.100,00 €	37	6634 DEL 10/09/2023
							BENETEAU OCEANIS 41.1 - GLORIA	SP5830D	12,43	8		38	
							BAVARIA CRUISER 46 - VITTORIA	PA2942D	13,6	10		39	
							BAVARIA CRUISER 46 STYLE - ELISA	SP5639D	13,6	10		40	
							BENETEAU OCEANIS 46.1 - ALICE	SP6047D	14,4	10		41	
							BAVARIA CRUISER 51 - NORA	SP5928D	14,99	12		42	
3160	22 (L)	90	NR	4511 DEL 13/07/2023	RSP SRL	ROBERTO PILOTELLI	DUFOUR 48 CATAMARANS	IT-JJLA0481J222	14,2	12	350,00 €	43	6635 DEL 10/09/2023
2989	59 (L)	50	NR	4660 DEL 18/07/2023	RENT A BOAT DI ALLEGRA GEMMA	GEMMA ALLEGRA	YAMAHA MOTOR - SACS 5590	6HJ1003355	5,9	10	1.500,00 €	44	6636 DEL 10/09/2023
							YAMAHA MOTOR - FLAYER F 540	6AK1017479	5,42	9		45	
							YAMAHA MOTOR - FLAYER F 540	6AK1017369	5,42	9		46	
							YAMAHA MOTOR - FLAYER F 540	6AK1017463	5,42	9		47	
							YAMAHA MOTOR - FLAYER F 540	6AK1017821	5,42	9		48	
							YAMAHA MOTOR - FLAYER F 540	6AK1017477	5,42	9		49	
							YAMAHA MOTOR - BWA 550	6AK1016792	5,50	10		50	
							YAMAHA MOTOR - BWA 550	6AK1016920	5,50	10		51	
							YAMAHA MOTOR - BWA 550	6AK10116919	5,50	10		52	
YAMAHA MOTOR - LOMAC	6AK1015949	5,40	6	53									
3076	84 (L)	50	NR	4663 DEL 18/07/2023	CINOTTI ROBERTO	ROBERTO CINOTTI	CAPELLI -TEMPEST 530-C.R.01	6AK1020206	5,3	9	1.050,00 €	54	6637 DEL 10/09/2023
							CAPELLI -TEMPEST 530-C.R.02	6AK1020153	5,3	9		55	
							CAPELLI-TEMPEST 530-C.R.03	6AK1020232	5,3	9		56	
							CAPELLI-TEMPEST 530-C.R.04	6AK1020460	5,3	9		57	
							CAPELLI-TEMPEST 530-C.R.05	6AK1020463	5,3	9		58	
							GOMMONAUTICA G 65	68V-1096022	6,5	12		59	
							AIRON MARINE -FISH25	A652702	7,5	8		60	
2901	SENZA NUMERO (L)	80	NR	4679 DEL 19/07/2023	SARDINIA WEEK SRL	MICHELA MULAZZI	LAGOON 39 GLORY DAYS	FRCNBZB153A616	11,74	12	1.400,00 €	61	6638 DEL 10/09/2023
							LAGOON 40 GUANTANAMERA	FRCNBZT298G223	11,74	12		62	
							LAGOON 42 SEA WOLF	FRCNBZD421D919	12,8	12		63	
							LAGOON 440 HOT WIND	FRCNB44270K708	13,61	12		64	
3296	25 (L)	90	NR	4688 DEL 19/07/2023	SICILY YACHT CHARTER S.R.L.	MARCO DI TRAPANI	LAGOON 400 S2 - LAURA	VG6063D	11,97	12	350,00 €	65	6639 DEL 10/09/2023

2996	13 (L)	110	NR	4703 DEL 19/07/2023	COLOR CHARTER S.R.L.	FRANCESCO BIANCA	CATAMARANO LAGOON 450 LE.ONE	4OL797D	13,96	10	350,00 €	66	6640 DEL 10/09/2023
3064 NOLEGGIO	103 (N)	40	NR	4705 DEL 19/07/2023	ANGIONI MARISTELLA	ANGIONI MARISTELLA	MARCA RIBMARINE - MODELLO 585 (NOLEGGIO E LOCAZIONE)	6AK1020804	5,85	12	450,00 €	67	6641 DEL 10/09/2023
							MARCA EXPO - MODELLO 600 (NOLEGGIO E LOCAZIONE)	6AK1020774	5,95	10		68	
							MARCA CAPELLI TEMPEST - MODELLO 600 (LOCAZIONE)	6CY1012364	5,82	12		69	
2994	12 (L)	110	NR	4706 DEL 20/07/2023	EURO-DAVID SRL	FRANCESCO BIANCA	CATAMARANO LAGOON 500 AMERICA	ROMA11127DX	15,54	10	350,00 €	70	6672 DEL 11/10/2023
3075	64 (L)	50	NR	4720 DEL 20/07/2023	RENZO SPENSATELLO D.I.	RENZO SPENSATELLO	PERSHING - PERSHING 40 - SHAMU	OL 1673 D	12	12	350,00 €	71	6673 DEL 11/10/2023
3494	112 (L)	40	NR	4762 DEL 22/07/2023	GIO AUTONOLEGGIO SRL	D'IPPOLITO NOME MOISES VITTORIO	CAPELLI TEMPEST	6AK1020120	5,3	6	450,00 €	72	6674 DEL 11/10/2023
							LOMAC NAUTICA	6AK1007818	5,95	9		73	
							CAPELLI TEMPEST	6CY1011765	5,82	9		74	
2923	34 (L)	70	NR	4870 DEL 26/07/2023	CISALE LOREDANA	LOREDANA CISALE	RIBITALY SRL - BWA 550 VTR S - 1	BBKJ1013502	5,42	10	450,00 €	75	6675 DEL 11/10/2023
							RIBITALY SRL - BWA 550 VTR S - 2	BBKJ1013487	5,42	10		76	
							RIBITALY SRL - BWA 550 VTR S - 3	BBKJ1013499	5,42	10		77	
3033	137 (L)	0	NR	4889 DEL 27/07/2023	MASELI S.A.S.	LUCIANO DOVERI	GOMMONE 1 BSC50	61001753	5	10	1.350,00 €	78	6676 DEL 11/10/2023
							GOMMONE 2BSC50	61000440	5	10		79	
							GOMMONE 3 CAP 570	61000279	5,7	12		80	
							GOMMONE 4CAP 570	61001759	5,7	12		81	
							GOMMONE 5 CAP 570	61001818	5,7	12		82	
							GOMMONE 6 CAP 570	61021284	5,7	12		83	
							GOMMONE 7 CAP 570	61006979	5,7	12		84	
							GOMMONE 8 CAP 570	61021281	5,7	12		85	
GOMMONE 9 CAP 570	61021282	5,7	12	86									
3106	67 (L)	50	NR	4929 DEL 29/07/2023	365 CHARTER SRLS	ALESSIO PLASTINO	BENETAU - OCEANIS 473 - MURAGUADA	1LM165DX	15,6	12	350,00 €	87	6677 DEL 11/10/2023
2890 LOCAZIONE	54 (L)	60	NR	4960 DEL 31/07/2023	IKNOS SRL	GIACOMO DE MARTINI	TETHYS - CAPELLI TEMPEST 570 (ITCAP16592A222)	6AK - 1021423	5	12	1.200,00 €	88	6678 DEL 11/10/2023
							MAYA - CAPELLI TEMPEST 570 (ITCAP16628A222)	6AK - 1021539	5	12		89	
							FIONA - CAPELLI TEMPEST 570 (ITCAP17426L223)	6AK - 1022709	5	12		90	
							MOLA MOLA - RANIERI SHARK 19 (ITRNASR430E909)	6AK - 1014067	5	12		91	
							DYSIDEA - CAPELLI TEMPEST 570 (ITCAP17460L223)	6AK - 1022725	5	12		92	
							L'EA - CAPELLI TEMPEST 600 (ITCAP17506A323)	6CY - 1013002	6	12		93	
							KALYPSO - MARINELLO 19 (ITMRLU0079A111)	6CY - 1007455	5	12		94	
							ZEUS - ITALBOAT STINGHER 606 XS (IT-ITLFE070F606)	5163074	6	10		95	
3288	141 (L)	0	NR	5039 DEL 03/08/2023	AD PETROLI DI SOTGIU MAURO S.A.S.	MAURO SOTGIU	ORIGINALMARINEFREEDOM580	ITPSGF5801C414	5,75	10	300,00 €	96	6680 DEL 11/10/2023
							ORIGINALMARINEORIGINAL580	ITORB58001C717	5,75	10		97	

2918	91 (L)	40	NR	5071 DEL 04/08/2023	ANTARES SRLS	LUCA PEDEVILLA	LAGOON 46 ALTAIR I	ALTR2023D	13,99	12	700,00 €	98	6681 DEL 11/10/2023
							LAGOON 40 VEGA I	SP6019D	11,74	12		99	
3276	140 (L)	0	NR	5193 DEL 09/08/2023	MAREZIA CHARTER	GIUSTINA D'ARASMO	BWA CALIFORNIA	0400F-140333	5,5	10	600,00 €	100	6682 DEL 11/10/2023
							BWA CALIFORNIA	04004F-140339	5,5	10		101	
							BWA CALIFORNIA	04004F-140340	5,5	10		102	
							JOKER BOAT	04005F-240519	6,2	12		103	
3179	23 (L)	90	NR	5194 DEL 09/08/2023	SEVEN7 SRL	ANNA CHERSONI	CATANA CATAMARANS BALI 4.6 "DREAMER"	E21396	13,68	12	350,00 €	104	6683 DEL 11/10/2023
3364 NOLEGGIO	49 (N)	60	NR	5431 DEL 18/08/2023	SUPERMARINE	FRANCESCA ROCHICCIOLI	BWA 30 PREMIUM	BBNJ-1019158/BBNJ-8013428	8,75	12	150,00 €	105	6684 DEL 11/10/2023
3594 LOCAZIONE	52 (L)	60											
3253	124 (L)	20	NR	5463 DEL 21/08/2023	CANNIGIONE BOAT CENTER SRL	ANTONIO FILIGHEDDU	DELLA PASQUA DC 12	OL1720DX	12,64	12	700,00 €	106	6685 DEL 11/10/2023
							LUHRS TURNAMENT 400 CONVERTIBLE	OL1715DX	11,5	12		107	
3339 NOLEGGIO	30 (N)	70	NR	5501 DEL 23/08/2023	ORECCHIONI PIERO	PIERO ORECCHIONI	GOMMONE LOMAC	ITL0MNG015A222	5,95	12	650,00 €	108	6686 DEL 11/10/2023
3339 LOCAZIONE	87 (L)	40					GOMMONE LOMAC	ITL0MNG033G212	5,95	12		109	
							SCIRE' LM1079D	FRBEYA2817B505	11	12		110	
3487	AUT. POV. PROT. 5070 DEL 04/08/2023		NR	5563 DEL 25/08/2023	YACHTING IN SARDINIA SRL	FRANCESCO DELLA TORRE	DUFOUR 530 GRYFFINDOR	YGRO0003D	15,5	13	4.200,00 €	111	6687 DEL 11/10/2023
							DUFOUR 56 SILENTE	YGRO0010D	16,3	12		112	
							DUFOUR 430 ANDREAM	YGRO0018D	12,5	10		113	
							DUFOUR 470 WEASLEY	YGRO0013D	13,99	11		114	
							DUFOUR 390 MOLESTA	OL 2720 D	11,2	8		115	
							DUFOUR CATAMARAN 48 ARGO	4 OL 883 D	14,2	12		116	
							DUFOUR CATAMARAN 48 DELPHINUS	YGRO0027D	14,2	12		117	
							DUFOUR 430 THYMUS	YGRO0028D	12,5	10		118	
							DUFOUR 412 PAMOJA	YGRO0009D	11,98	8		119	
							DUFOUR 56 HOLA	OL 2682 D	16,3	12		120	
							DUFOUR 530 EDVIGE	YGRO0011D	15,5	12		121	
							DUFOUR 412 WANDERLUST	OL 2716 D	11,98	8		122	
							3007	16 (L)	100	NR		5913 DEL 11/09/2023	
2979	58 (L)	50	NR	4326 DEL 08/07/2023	NORTH WEST SRL	STEFANO RANEDDA	RANIERI INT. - MODELLO CAYMAN 19''' SPORT	YAMAHA F40 6CY1012542	6	12	2.100,00 €	124	6724 DEL 12/10/2023
							RANIERI INT. - MODELLO CAYMAN 19''' SPORT	YAMAHA F40 6CY1012529	6	12		125	
							RANIERI INT. - MODELLO CAYMAN 19''' SPORT	YAMAHA F40 6CY1012520	6	12		126	
							RANIERI INT. - MODELLO CAYMAN 19''' SPORT	YAMAHA F40 6CY1012531	6	12		127	
							RANIERI INT. - MODELLO CAYMAN 19''' SPORT	YAMAHA F40 6CY1006025	6	12		128	
							RANIERI INT. - MODELLO CAYMAN 19''' SPORT	YAMAHA F40 6CY1007356	6	12		129	
							RANIERI INT. - MODELLO CAYMAN 19''' SPORT	YAMAHA F40 6CY1009831	6	12		130	
							RANIERI INT. - MODELLO CAYMAN 19''' SPORT	YAMAHA F40 6CY1009975	6	12		131	
							RANIERI INT. - MODELLO CAYMAN 19''' SPORT	YAMAHA F40 6CY1009994	6	12		132	
							RANIERI INT. - MODELLO CAYMAN 19''' SPORT	YAMAHA F40 6CY1011758	6	12		133	
							RANIERI INT. - MODELLO CAYMAN 21''' SPORT	YAMAHA F115 6EK1062775	6,45	12		134	

							JOKER BOAT MODELLO COASTER 650 PLUS	YAMAHA F150 63P1263576	7	12		135	
							JOKER BOAT MODELLO CLUBMAN 22"	YAMAHA F150 63P1192119	7	12		136	
							JOKER BOAT MODELLO CLUBMAN 22"	YAMAHA F225 6CL1004544	8	12		137	
2921	92 (L)	40	NR	5664 DEL 30.08.2023	NAUTILUS SNC	TOMASO ORECCHIONI	CAPELLI TEMPEST 530	ITCAP15622L021 - 6AK1020358	5,32	9	1.500,00 €	138	6726 DEL 10/12/2023
							CAPELLI TEMPEST 530	ITCAP16303I122 - 6AK1021552	5,32	9		139	
							LADY SAILING EXPO 600	ITLDYE600E222 - 6AK1021987	5,95	10		140	
							CAPELLI TEMPEST 570	ITCAP169068E222 - 6AK1022268	5,57	12		141	
							COLZANI BSC 73 OCEAN	ITCLZ73034E212 - 6AL1003357	7,37	12		142	
							COLZANI BSC 70	ITCLZ70250I516 - 6DA1022255	7,98	12		143	
							LADY SAILING EXPO 580 KING	ITLDYM0122D919 - 6EK1066263	5,71	10		144	
							CAPELLI TEMPEST 570	ITCAP17161H223 - 6AK1023006	5,57	12		145	
							CAPELLI TEMPEST 530	ITCAP15594K021 - 6AK1020351	5,32	9		146	
							CAPELLI TEMPEST 530	ITCAP16992E222 - 6AK1021988	5,32	9		147	
3426	76 (L)	50	R	6289 DEL 28/09/2023	IL PORTICCILO SRLS	ALESSANDRO EFISIO SERRA	GOMMONE ALSON FLASH 570	ITAMOF5701E323	5,7	12	450,00 €	148	6727 DEL 12/10/2023
							GOMMONE ALSON FLASH 570	ITAMOF5702E323	5,7	12		149	
							GOMMONE MARSEA CONFORT 100	ITAMOC1001E323	5,7	12		150	
3354	107 (L)	40	NR	6394 DEL 04/10/2023	SARDEGNA LUXURY BOAT RENTAL & CONCIERGE SERVICES	TVAROGOVA KAMILA	BWA 550	IT BWA 09759K021 - SUZUKI DF40 04004F-040370	5,5	6	300 €	151	6728 DEL 12/12/2023
							LED 590	IT-LED AA525E616 HONDA BF150; BANJ-1407708	5,9	8		152	
3627	161 (N)	10	R	6618 DEL 10/10/2023	VAGABONDO NAVIGAZIONI	SALVATORE CUCCU	MARSEA SPORT 100	6AK10020422	5,75	12	300,00 €	153	6729 DEL 20/10/2023
							MARSEA SPORT 100	6AK1020471	5,75	12		154	
3261 LOCAZIONE	15 (L)	100	NR	5587 DEL 28/08/2023	PETAG SRL	LORENZO ATRIA	LOMAC MODELLO 660 IN	YAMAHA 64P-1005497	6,48	12	450,00 €	155	6893 DEL 20/10/2023
							ORIGINAL MARINE MODELLO 580	YAMAHA 6AK1018958	5,75	8		156	
							ORIGINAL MARINE MODELLO 580	YAMAHA 6AK1015908	5,75	8		157	
3067	98 (L)	40	R	5928 DEL 12/09/2023	MATTEO BRUNO USELI	MATTEO BRUNO USELI	SPARGI 5.80	04005F240476	5,8	12	450,00 €	158	6894 DEL 20/10/2023
							SPARGI 5.80	04005F240513	5,8	12		159	
							MARSEA SP90	CAK1005643	5,21	10		160	
3533	80 (L)	50	R	6807 DEL 17/10/2023	BLUE DAY	FABIO NIEDDU	FLYER F540	6AK1018335	5,4	5	450,00 €	161	6889 DEL 20/10/2023
							MARSEA COMFORT 100	1C692527	5,65	6		162	
							MARSEA COMFORT 100	1C692671	5,65	6		163	
											AUT. EMESSE CON ERRORE QUINDI NON ASSEGNATE	164	6893 DEL 20/10/2023
												165	
												166	
3289	131 (L)	10	NR	5073 DEL 08/08/2023	MEDITERRANEO SOCIETA' COOPERATIVA	SANTINA SOTGIU	RIBMARINE 525	MATR. SCAFO ITOCCA0003G212 MATR. MOTORE 1010670	5,25	8	900,00 €	167	6997 DEL 25/10/2023
							RIBMARINE 525	MATR. SCAFO ITOCCA0004G212 MATR. MOTORE 1010668	5,25	8		168	
							RIBMARINE 525	MATR.SCAFO ITOCCA0005G212 MATR.MOTORE 1010660	5,25	8		169	
							RIBMARINE 525	MATR. SCAFO ITOCCA0006G212 MATR. MOTORE 1010659	5,25	8		170	
							RIBMARINE 585	MATR.SCAFO ITOCCA0012G212 MATR.MOTORE 6CY1002606	5,85	12		171	
							RIBMARINE 585	ATR.SCAFO ITOCCA0013G212 MATR. MOTORE 6CY1002607	5,85	12		172	

3257	139 (L)	0	R	4763 DEL 22/07/2023	AQUARIUS SRLS	ANGELA VARSÌ	GOMMONE BWA SAGITTARIUS	BBKJ-1011634	5,5	10	1.950,00 €	173	6998 DEL 25/10/2023
							GOMMONE BWA AQUARIUS	BBKJ-1011593	5,5	10		174	
							GOMMONE ALSON FASH 570 GEMINI	BBK5-1014281	5,65	12		175	
							GOMMONE ALSON FLASH 570 TAURUS	BBK5-1014278	5,65	12		176	
							GOMMONE ALSON FLASH 570 SCORPIUS	BBK5-1014596	5,65	12		177	
							GOMMONE ALSON FLASH 570 ARIES	BBK5-1014606	5,65	12		178	
							GOMMONE MARSEA SP100 CANCER	6AK1016153	5,75	14		179	
							GOMMONE MARSEA SP100 CAPRICORN	6AK1019370	5,75	14		180	
							GOMMONE MARSEA SP100 VIRGO	6AK1017567	5,75	14		181	
							GOMMONE MARSEA SP100 PISCES	1020044	5,75	14		182	
							GOMMONE MARSEA SP90 LIBRA	6AK1017743	5,2	10		183	
							GOMMONE MARSEA SP90 ERMES	6AK1017695	5,2	10		184	
							GOMMONE ZAR 43	6AK1017586	4,5	6		185	
3356	108 (L)	40	R	6644 DEL 10/10/2023	LA ROSA DEI VENTI SAS DI CARTA EMILIANO & C.	EMILIANO CARTA	BWA 5,50	7883-810684	5,5	10	2.250,00 €	186	6999 DEL 25/10/2023
							BWA 5,50	7884-810820	5,5	10		187	
							BWA 5,50	7882-910411	5,5	10		188	
							BWA 5,50	7968-810917	5,5	10		189	
							BWA 5,50	7552-810105	5,5	10		190	
							BWA 5,50	7957-810819	5,5	10		191	
							BWA 5,50	0879C717-710378	5,5	10		192	
							CAPELLI 5,70	ITCAP16487K122/6CY1010475	5,7	12		193	
							CAPELLI 5,82	ITCAP16465K122/6CY1007358	5,82	12		194	
							CAPELLI 5,30	ITCAP15176B020/6AK1019348	5,3	9		195	
							CAPELLI 5,30	ITCAP15734B121/6AK1020459	5,3	9		196	
							CAPELLI 5,30	ITCAP15748B121/6AK1016459	5,3	9		197	
							YAMAHA MOTO	US- YAMA4299H809/6AN9000035	3,35	2		198	
NOVAMARINE	NE70/BAEJ-1401220	7	16	199									
RIBYTALY	ITRIB09859B12/6CY1011429	6,1	12	200									
3555	55 (L)	50	R	6861 DEL 19/10/2023	NOLEGGIO DI CUCCU GIOVANNI PAOLO	GIOVANNI PAOLO CUCCU	GOMMONAUTICA G430 (LOCAZIONE)	6BG1014505	4,8	6	1.650,00 €	201	7000 DEL 25/10/2023
							GOMMONAUTICA G480 (LOCAZIONE)	6AK1007245	4,8	8		202	
							GOMMONAUTICA G480 (LOCAZIONE)	60K-1004198	4,8	8		203	
							MAR SEA SP 100 (LOCAZIONE)	6K-1007686	6	10		204	
							MAR SEA SP 100 (LOCAZIONE)	6AK-1006821	6	10		205	
							OROGINAL MARINE RBS 580 (LOCAZIONE)	6AK-1020437	6	10		206	
							OROGINAL MARINE RBS 580 (LOCAZIONE)	6AK-1020110	6	10		207	

							OROGINAL MARINE RBS 580 (LOCAZIONE)	6AK1020549	6	10		208	
							GOMMONE ANGELICA (LOCAZIONE)	67F-1002025	6	10		209	
							GOMMONE LORENZO (LOCAZIONE)	BAGS-1003525	7,5	10		210	
							GOMMONE (NOLEGGIO)	BAGS-1003525	7,5	12		211	
3556	144 (N)	30	NR	5052 DEL 04/08/2023	GLOBAL SERVICE D.I.	FRANCESCO DEIANA	MARINER 560	981769	5,6	8	1.200,00 €	212	7001 DEL 25/10/2023
							CAPELLI 530	6AK1013886	5,3	8		213	
							BRIDG 600	OP472493	6	12		214	
							ACQUAMAR 17	OP493410	5,3	6		215	
							IALMAR 17	OP563992	5,3	5		216	
							IALMAR 17	OP551812	5,3	5		217	
							BWA CALIFORNIA 5,50	140400	5,5	10		218	
							BWA CALIFORNIA 5,50	140406	5,5	10		219	
3403	14 (N)	90	NR	5740 DEL 04/09/2023	SPARTIVENTO GROUP SRL	STEFANO PIZZI	BALI 4.3 - AVOCADO	SPVT1014D	13.68	12	6.300,00 €	220	7002 DEL 25/10/2023
							JEANNEAU SUN ODYSSEY 54 - ELEUTHERIA	SPVT1015D	15.75	12		221	
							LAGOON 40 - GELSO	RC917/D	11.74	12		222	
							LAGOON 42 - AGAVE	SPVT1008D	12.79	12		223	
							LAGOON 42 - PANELLA	SPVT1020D	12.79	12		224	
							LAGOON 42 - BOREAS	RC885/D	12.8	12		225	
							LAGOON 450 FLY - DIDYME	RC903/D	13.96	12		226	
							LAGOON 46 - SESAMO	SPVT1025D	13.99	12		227	
							BENETEAU OCEANIS 46.1 - EIRENE	RCUA5834D	13.65	10		228	
							BENETEAU OCEANIS 46.1 - EONIA	SPVT1010D	13.65	10		229	
							BENETEAU OCEANIS 46.1 - ANDROMACA	SPVT1019D	13.65	10		230	
							BENETEAU OCEANIS 51.1 - ZAGARA	SPVT1002D	14.98	13		231	
							JEANNEAU SUN ODYSSEY 410 - EUMEPHE	RC918/D	11.99	10		232	
							JEANNEAU SUN ODYSSEY 449 - ILIOS	RC895/D	12.99	10		233	
							JEANNEAU SUN ODYSSEY 479 - CHANDRA	RC902/D	13.65	10		234	
							JEANNEAU SUN ODYSSEY 490 - CHAOS	RC916/D	14.00	12		235	
							JEANNEAU SUN ODYSSEY 519 - MYSTRAL	RC879/D	14.98	12		236	
							LAGOON 52F - FICO (NOLEGGIO)	LR F97584	15.85	11		237	
3578	115 (L)	40	R	6810 DEL 17/10/2023	PASSION MARINE SNC DI BERNAROTTI FAUSTO E RASPIZZU DAVIDE	DAVIDE SALVATORE RASPIZZU	MAR SEA - MAR SEA 90	IT-AMOS9001B323/1C75358	5,2	10	600,00 €	238	7003 DEL 25/10/2023
							MAR SEA - MAR SEA 90	IT-AMOS9002B323/1C757274	5,2	10		239	
							MAR SEA - MAR SEA 100	IT-AMOS1001B323/1C757277	5,75	12		240	
							MAR SEA - MAR SEA 100	IT-AMOS1002B323/1C757334	5,75	12		241	
3614	123 (L)	30	NR	7087 DEL 30/10/2023	ELITE SERVICES	MAURIZIO PILI	PERCHING 37 GENESIS	4OL838DX	11,47	10	350,00 €	242	7109 DEL 31/10/2023
3347	73 (L)	50	R	6474 DEL 06/10/2023	INFINITY SRLS	SERGIO SCHIRRU	CLUBMAN 21	04005F-340168	6,2	12	450,00 €	243	7297 DEL 07/11/2023
							CLUBMAN 21	04005F-240522	6,2	12		244	
							CLUBMAN 21	04005F-240470	6,2	12		245	

3265	3 (L)	140	NR	7240 DEL 03/11/2023	YACHTING CHARTER SRL	ANGELO USAI	DUFOUR 350 - SOFIA	4OL 834D	10,28	6	4.900,00 €	246	7355 DEL 09/11/2023
							DUFOUR 360 - MONIA	YACH0004D	10,7	6		247	
							OCEANIS 38 - GABRI	YACH0001D	11,5	6		248	
							DUFOUR 390 - GIUSTINA	SSSS5119D	11,94	6		249	
							DUFOUR 390 - ROSA	YACH0005D	11,94	6		250	
							DUFOUR 430 - BARBARA	YACH0007D	13,24	10		251	
							SUN ODYSSEY 490 - FRIDA	4OL867D	15,07	12		252	
							SUN ODYSSEY 490 AURORA	4OL863D	15,07	12		253	
							DUFOUR 520 - ZOE	OTNM5925D	14,75	12		254	
							DUFOUR 530 - VANESSA	YACH0008D	16,35	12		255	
							DUFOUR 56 - ELEONORA	YACH0006-D	17,06	12		256	
							DUFOUR 56 GRACE	OTAU4734D	17,06	12		257	
							DUFOUR 56 CATERINA	YACH0003D	17,06	12		258	
BALI 48 ARIANNA	YACH0002D	14,86	12	259									
3267	4 (L)	140	NR	7241 DEL 03/11/2023	BLUE SAIL SRLS	ANGELO USAI	DUFOUR 412 - FRANCESCA II	4OL837D	12,35	8	700,00 €	260	7356 DEL 09/11/2023
							DUFOUR 56 IPAZIA	4OL864D	16,79	12		261	
3272	5 (L)	140	NR	7248 DEL 03/11/2023	VELATOUR SRLS	ANGELO USAI	DUFOUR 530 - CHIARA 10,28 7	4OL 866 D	10,28	7	700,00 €	262	7357 DEL 09/11/2023
							DUFOUR 460 - NORA	4OL 851 D	14,15	10		263	
3273	6 (L)	140	NR	7246 DEL 03/11/2023	IL GIARDINO DI ORTU SABRINA	ANGELO USAI	SUN ODYSSEY 440 - INDIRA	4OL873D	13,39	10	2.100,00 €	264	7359 DEL 09/11/2023
							SUN ODYSSEY 440 - MALALA	4OL874D	13,39	10		265	
							SUN ODYSSEY 440 - MARILYN	4OL872D	13,39	10		266	
							SUN ODYSSEY 440 - COCO	4OL871D	13,39	10		267	
							SUN ODYSSEY 490 - EVITA	4OL870D	15,07	12		268	
SUN ODYSSEY 490 GRAZIA	4OL869D	15,07	12	269									
3206	36 (L)	70	NR	6768 DEL 16/10/2023	SMERALDA-CHARTER	VAZZANA FRANCESCA	JEANNEAU SUN ODYSSEY 43 LEGEND	LM1039DX	13,45	12	350,00 €	270	7489 DEL 14/11/2023
3274	2 (L)	160	NR	7244 DEL 03/11/2023	SARDINIA SAIL SRLS	ANGELO USAI	DUFOUR 412 - DOMI	4OL836D	12,35	8	700,00 €	271	7494 DEL 14/11/2023
							DUFOUR 460 - SONIA	4OL 801 D	14,15	10		272	
3131 + 3133	10 (L)	130	NR	7312 DEL 08/11/2023	NORTH SARDINIA SAIL SRL	SIMONE MORELLI	BAVARIA 46 CRUISER ALBIREO	4OL804DX	13,6	10	14.650,00 €	273	7491 DEL 14/11/2023
							SUN ODYSSEY 44I ALCOR	4OL736DX	13,41	10		274	
							OCEANIS 45 ALFA CENTAURI I	4OL827D	13,5	10		275	
							BAVARIA 41 CRUISER ALIOTH	4OL809DX	12,35	7		276	
							OCEANIS 51.1 ALTAIR	4OL859DX	14,98	12		277	
							OCEANIS 46.1 ALTARF	SP5982D	13,65	8		278	
							OCEANIS 34.1 ANGELICA	ENGY1306D	9,96	8		279	
							LAGOON 42 ARCHE' III	ELDO0822D	12,79	12		280	
							LAGOON 52F BIG DADDY	STCL5222D	15,85	12		281	
							LAGOON 52F BIG MAMA	SP6035D	15,85	12		282	
							LAGOON 46 BLUE ALMA	IPEU0104D	13,99	12		283	
							OCEANIS 40.1 BLUE EYES II	MIAB6842	11,99	10		284	
							DUFOUR 530 CERVANTES	NSSC2104D	15,5	12		285	
							LAGOON 42 COPERNICUS	SPED1500D	12,8	12		286	
							LAGOON 50 CORALINE	RMEF1011D	14,76	12		287	
							LAGOON 46 CRESTA BIANCA	SARC0002D	13,99	12		288	
							LAGOON 42 DIADEMA	SPSM5827D	12,79	12		289	
LAGOON 50 DREAMERS	RDSP7880D	14,76	12	290									
LAGOON 450F DUGONGO	RC859DX	13,96	12	291									
LAGOON 52F DUGONGO II	SP6025D	15,85	12	292									

							BAVARIA 37 CRUISER ELNATH	4OL803DX	10,9	8		293	
							LAGOON 42 FELIS	NSSC2113D	12,8	12		294	
							OCEANIS 46.1 FERRO AZZURRO	SP5973D	15,65	10		295	
							OCEANIS 51.1 GACRUX	SP5984D	14,98	13		296	
							LAGOON 46 GRANMA	SPRD8078D	13,99	12		297	
							LAGOON 440 ISIS	PA2671DX	13,61	12		298	
							OCEANIS 40.1 KARMA	MEBU2023D	11,99	8		299	
							LAGOON 40 KORALIA	NDMR2010D	11,74	10		300	
							LAGOON 46 HERCULES	NSSC2304D	13,99	12		301	
							SUN ODYSSEY 36I LYRA	4OL710DX	10,69	8		302	
							BAVARIA 37 CRUISER MENKAR	4OL805DX	10,9	7		303	
							OCEANIS 46.1 MERIDIANA	NSSC2022D	13,65	8		304	
							OCEANIS 46.1 MOONRAKER	MARS0003D	13,65	12		305	
							SUN ODYSSEY 42I NIHAL	4OL620DX	12,59	9		306	
							DUFOUR 430 PAVO	NSSC2112D	12,5	10		307	
							HELIA 44 PIXIE DIXIE	POL14300	13,3	12		308	
							LAGOON 42 SAMMY	SP6028D	12,79	12		309	
							LAGOON 40 SAUDADE	4OL860D	11,74	10		310	
							BAVARIA 41 CRUISER SHERATAN	4OL806D	11,99	8		311	
							LAGOON 620 THE SUN	NSSC2020D	18,9	12		312	
							DUFOUR 470 VIRGO	NSSC2103D	13,99	12		313	
							DUFOUR 360 GRAND LARGE VOLPETTA	NSS2111D	10	6		314	
							LAGOON 42 ZIPIRI	4OL899D	12,8	12		315	
				7291 DEL 08/11/2023	NSS SRL	LUISA DELITALA	LAGOON 42 ALKAID	NSSC2202D	12,79	12	3.450,00 €	316	7490 DEL 14/11/2023
							LAGOON 40 AQUILA	NSSC2101D	11,74	10		317	
							OCEANIS 30.1 CARINA	NSSC2109D	8,99	6		318	
							SUN ODYSSEY 54 DS CASSIOPEA II	4OL706DX	14,75	12		319	
							SUN ODYSSEY 42I GEMINI	4OL749D	12,59	9		320	
							OCEANIS 43 LIBRA	4OL748D	12,75	10		321	
							OCEANIS 43 LITTLE MERMAID	1LI1552DX	12,75	10		322	
							OCEANIS 30.1 MIMOSA	NSSC2106D	8,99	4		323	
							DUFOUR 390 GRAND LARGE MUSICA	NSSC2114D	11,2	8		324	
							LAGOON 40 ORSA MAGGIORE	NSSC2105D	15,85	12		325	
							OCEANIS 50 FAMILY SPICA	4OL733D	14,98	12		326	
2981	93 (L)	40	NR	7414 DEL 09/11/2023	ANIMAR SRLS	MAURIZIO SANCIU	JOKERBOAT CLUBMAN 21 - L1	04005F-340235	6,2	12	600,00 €	327	7664 DEL 22/11/2023
							JOKERBOAT CLUBMAN 21 - L2	04005F-340231	6,2	12		328	
							BWA 5,5 - L3	04004F-340445	5,5	10		329	
							BWA 5,5 - L4	04004F-340387	5,5	10		330	
3582	117 (L)	40	NR	7418 DEL 10/11/2023	MARINA DI NODU PIANU	PIETRO PATTITONI	BSC70 N1	ITCLZ70269F617/ BAPJ-1400425	7	12	300,00 €	331	7809 DEL 30/11/2023
							BSC70 N8	ITCLZ70405J122/ BAPJ- 1410570	7	12		332	

2895	18 (L)	90	NR	7534 DEL 15/11/2023	EBCHARTER SRL	ERCOLE BLANDINO	BALI CATSPACE - MARILA	EBCH1122D	12	10	350,00 €	333	7810 DEL 30/11/2023
3479	77 (L)	50	NR	7906 DEL 05/12/2023	SOCIETY UNSALTED SRLS	MASSIMO MANCINELLI	ZAR FORMENTI MACKO 58	04005F - 140387 SUZUKI DF40A	5,8	10	300,00 €	334	7919 DEL 05/12/2023
							CAPELLI TEMPEST 570	6CY1008035 - YAMAHA F40GETL	5,6	12		335	
3085	68 (N)	50	NR	7247 DEL 03/11/2023	IL TIMONE SNC	GIOVANNA NICOLAI	BERTRAM IVECO (NOLEGGIO)	1PT836DX	11	12	700,00 €	336	7956 DEL 07/12/2023
							SCANNER NOT SUZUKI (NOLEGGIO)	ITSCND4MI30607	9,99	12		337	
							LOMAC CLUB (NOLEGGIO)	ITLOMP9501F999	9,5	12		338	
							LOMAC (LOCAZIONE)	ITLOMNGO24C707	5,95	12		339	
3144	99 (L)	40	NR	7536 DEL 15/11/2023	PROEO IMMOBILIARE SRL	MARCO TRUCCOLO	MARSEA SPORT 100	240190	5,8	12	600,00 €	340	8146 DEL 21/12/2023
							MARSEA SPORT 100	1016671	5,8	12		341	
							BSC 70	1600095	7	12		342	
							RANIERI SHADOW 26	110733	8	8		343	
3225	24 (L)	90	NR	4868 DEL 26.07.2023	MAR S.R.L.	RICCARDO ANCARANI	BAVARIA 46 CRUISER - SPECTRE	SP 6013 D	14,27	12	350,00 €	344	8145 DEL 21/12/2023
3603	134 (L)	10	R	6900 DEL 20/10/2023	TECLATURISMO NAUTICO SRLS	GERTIAN TECO	GOMMONAUTICA G65	BANJ-1004878	6,5	12	300,00 €	345	8146 DEL 21/12/2023
							ABBATE	EFB 228-235	9	10		346	
3282	103 (L)	40	R	8129 DEL 21/12/2023	EAGLE MARINE DI MANUEL CARIA	MANUEL CARIA	B&B SPARGI 5.80 L01	IT-BBSA0018F119 / 04005F-140504	5.80	6	450,00 €	347	8147 DEL 21/12/2023
							B&B SPARGI 5.80 L02	IT-BBSA0034E219 / 04005F-240432	5.80	6		348	
							B&B SPARGI 5.80 L03	IT-BBSA0035E219 / 04005F-240425	5.80	6		349	
3525	78 (L)	50	NR	8143 DEL 21/12/2023	LOMAR INTERNATIONAL MARINE	VALENTINA FIORI	AT MARINE-AT59-	IT-ATDA0028A717+DF004F-140141	5,9	10	750,00 €	350	8148 del 21/12/2023
							CANTIERI CAPELLI - TEMPEST 600	IT-CAP15091D020+YAMAHA 6CY 1008495	5,82	12		351	
							CANTIERI CAPELLI - TEMPEST 600	IT-CAP16835D222+YAMAHA 6CY 1012464	5,82	12		352	
							CANTIERI CAPELLI - TEMPEST 700	IT-CAP17748C323+YAMAHA 6DV 1023688	6,95	16		353	
							CANTIERI CAPELLI - TEMPEST 900	IT-CAP17904F323+YAMHA 6KF 1013429	8,79	22		354	
Aut. provv. 5871 del 08/09/2023			NR	6429 DEL 05/10/2023	BLUE SMERLADA SERVICE	SALVATORE MANNU	UNITA' PNEUMATICA EXPO 600	IT-LDYE6001-E222 - matricola motore 6CY1012133	5,95	10	450,00 €	355	153 DEL 12/01/2024
							UNITA' PNEUMATICA EXPO 600	IT-LDYE6002-E222 - matricola motore 6CY1012136	5,95	10		356	
							UNITA' PNEUMATICA BWA EIGHT FIFTY	Matricola motore 22501z-880122/22501f-880222	8,5	12		357	
3336	63 (L)	50	R	6820 DEL 17/10/2023	H2O MARINE	SANDRO SANNA	ALSON 570 FLASH	1009595	5,65	12	900,00 €	358	200 del 17/01/2024
							ALSON 570 FLASH	1009756	5,65	12		359	
							ALSON 570 FLASH	1009755	5,65	12		360	
							MARSEA SP 100	1020337	5,75	12		361	
							MARSEA SP 100	1020243	5,75	12		362	

ATTIVITA' DI NOLEGGIO E LOCAZIONE ALL'INTERNO DELLE ACQUE DEL PARCO NAZIONALE DELL'ARCIPELAGO DI LA MADDALENA

ELENCO DELLE DITTE AUTORIZZATE PER L'ANNO 2023

NR. PROTOCOLLO ISTANZA MANINTESSE	NR. GRADUATORIA (L= RIFERIMENTO GRADUATORIA LOCAZIONE; N= RIFERIMENTO GRADUATORIA NOLEGGIO)	PUNTI	RESIDENTE (R)/ NON RESIDENTE (NR)	PROT.	DITTA/SOCIETÀ	REFERENTE	UNITÀ	IMMAT.	LUNGH. (MT.)	PORTATA PASS.	PAGATO	AUT.	PROT. AUTORIZZAZIONE
3412	116 (N)	40	NR	4018 DEL 07/07/2023	EXPERIENCE BOAT CHARTER SRLS	ANDREA ASARA	CRANCHI CS2 28	ITCRAC6019E303	9,1	8	150,00 €	1	6570 DEL 10/10/2023
3047 NOLEGGIO	102 (N)	40	NR	4322 DEL 08/07/2023	FABIO MACIS	FABIO MACIS	LOMAC 790 IN	6CG1022898	7,93	12	300,00 €	2	6571 DEL 10/09/2023
3049 LOCAZIONE	95 (L)	40					CAPELLI TEMPEST 900 WA	6KK1000326 - 6KK1000327	8,72	12		3	
3107	6 (N)	100	NR	4023 DEL 08/07/2023	VELA VIAGGI	SAVERIO SCATTARELLI	GAIA	4RN285DX	15	12	250,00 €	4	6574 DEL 10/10/2023
3163	16 (N)	90	NR	4324 DEL 08/07/2023	MARSAIL DI ARINI MASSIMO PIERO D.I.	MASSIMO PIERO ARINI	JANNEAU - SUN ODISSEY 54 DS - JANNU	NA10220D	16,38	10	250,00 €	5	6575 DEL 10/10/2023
2984	94 (L)	40	NR	4325 DEL 08/07/2023	I GABBIANI	LUCIANO MELE	LOMAC 600 IN	MARCATURA CE DELLO SCAFO IT LOMN6025K021	5,95	12	1.050,00 €	6	6955 DEL 24/10/2024
							JOKER BOAT MODELLO CLUBMAN 35	MARCATURA CE DELLO SCAFO IT-JB052711A020	9,98	12		7	
							LOMAC MODELLO 600 IN	MARCATURA CE DELLO SCAFO IT LOMN6030K920	5,95	12		8	
							LOMAC MODELLO 600 IN	MARCATURA CE DELLO SCAFO IT - LOMN6029K920	5,95	12		9	
							LOMAC MODELLO 600 IN	MARCATURA CE DELLO SCAFO IT LOMN6031K920	5,95	12		10	
							LOMAC MODELLO 600 IN	MARCATURA CE DELLO SCAFO IT LOMN6032K920	5,95	12		11	
							LOMAC MODELLO 600 IN	MARCATURA CE DELLO SCAFO IT LOMN6028K920	5,95	12		12	
3414 + 3505	117 + 119 (N)	40	NR	4329 DEL 10/07/2023	YACHT BOUTIQUE SRL	GIORGIO LINDEGG	CAICCO - VICTORIA	4 VE 952 DX	23,9	12	250,00 €	13	6577 DEL 10/10/23
3000 NOLEGGIO	50 (N)	60	R	4343 DEL 10/07/2023	SEASERVICE	NUCCIO ANDREA CONTI	MARSEASPORT 100	ITSMES1060F909	5,75	12	300,00 €	14	6578 DEL 10/10/23
2999 LOCAZIONE	60 (L)	50					MARSEA SPORT 100	ITAMOS1003E818	5,75	12		15	

3541	82 (L)	50	NR	4398 DEL 11/07/2023	DITTA INDIVIDUALE NOLEGGIO GOMMONI BAIA DI ULISSE	DANIELE OCCHIONI	RIBAILITY F610	IT08628I/4/15 - YAMAHA F40 HETL 6AK1019137	6,1	12	2.550,00 €	16	6579 DEL 10/10/2023
							RIBAILITY F610	ITBWA09561L/9/20 - YAMAHA F40 HETL 6AK1019111	6,1	12		17	
							RIBAILITY F610	ITRIB09857B121 - YAMAHA F40 HETL 6AK1020535	6,1	12		18	
							RIBAILITY F610	ITBWA09562L920 - YAMAHA F40 HETL 6AK1018590	6,1	12		19	
							RIBAILITY F610	ITRIB10233G222 - YAMAHA F40 HETL 6AK1021044	6,1	12		20	
							RIBAILITY F610	ITRIB10231G222 - YAMAHA F40 HETL 6AK1020847	6,1	12		21	
							RIBAILITY F610	ITBWA09364A919 - YAMAHA F40 HETL 6AK1017365	6,1	12		22	
							RIBAILITY F610	ITBWA09187C819 - YAMAHA F40 HETL 6AK1018338	6,1	12		23	
							RIBAILITY F610	ITFLY90283J213 - YAMAHA F40 HETL 6AK1012589	6,1	12		24	
							CAPELLI TEMPEST TE530	ITBWA86973C303 - YAMAHA F40 GETL 6CY1010470	5,3	12		25	
							MARSEA 100	IT-AMOS1007D818 - SELVA DORADO 40 XSR EFI 1015411	5,75	12		26	
							MARSEA 100	IT-AMOS1006D818 - SELVA DORADO 40 XSR EFI 1016671	5,75	12		27	
							BWA SIXONE	IT-CAP16473K122 - YAMAHA F40 HETL 6AK1022057	6,1	12		28	
							SACS DREAM	IT-SAC25035F101 - MERCURY F275 CLX VERADO 1B279413	7,5	12		29	
							SACS DREAM	IT-SAC25099F202 - MERCURY F275 CLX VERADO 1B279268	7,5	12		30	
							TRIDENT 790	ITNID79011F508 - HONDA BF 200 A6 XCU N°: BAFJ-1400126	7,9	12		31	
SOLEMAR MODELLO 28"	ITSOLB0024L203 - MERCURY F275 CXXL	8,9	12	32									

								VERADO 1B192724-1B192691							
3319 NOLEGGIO	82 (N)	50	NR	4472 DEL 13/07/2023	WP BOAT CRUISES DI WALTER PINTUS D.I.	WALTER PINTUS	SACS S25D	25003F140630	7,5	12	150,00 €	33	6580 DEL 10/10/2023		
3320 LOCAZIONE	105 (L)	40													
3103	66 (L)	50	NR	4492 DEL 13/07/2023	BY HOLIDAY SRL	PIETRO GAVINO PISTIDDA	LULULEO V-DC16	4V950DX	16,02	12	350,00 €	34	6581 DEL 10/10/2023		
3051 NOLEGGIO	9 (N)	90	NR	4559 DEL 14/07/2023	RUGGIU VITTORIO D.I.	VITTORIO RUGGIU	UNIVERSAL NAUTICA PILOTIA PONZESE IN LEGNO "BRICIOLA"	MOTORE 781819	9,1	12	600,00 €	35	6582 DEL 10/10/2023		
							JOKER BOAT BARRACUDA 6,50 " VIVA II "	ITJB051301A020	6,6	12				36	
JOCKER BOAT COSTER 5,20 " MAESTRALE "	ITJB052006A222	5,06					8	37							
JOCKER BOAT COSTER 5,20 " PONENTE "	ITJBO52007A222	5,06					8	38							
3191 LOCAZIONE	100 (L)	40													
3384	86 (N)	50	NR	4560 DEL 14/07/2023	RUGGIO LUCA	LUCA RUGGIO	SIMEONE-KETCH-DRAGUT	50865/20239	10	9	150,00 €	39	6583 DEL 10/10/2023		
2884 NOLEGGIO	33 (N)	70	NR	4649 DEL 18/07/2023	POSEIDON SRL	MARTINA VASA	RIVIERA 4000 OPEN - POSEIDON	OL 1779 DX	12,5	12	2.150,00 €	40	6584 DEL 10/10/2023		
							BWA 33 GTO	30002P - 244806/30002P-244807	10	12				41	
							JOKER BOAT 30 CLUBMAN	30002P-340828/3000-2P245699	9,4	12				42	
							BWA26 GTO	BBNJ-8013336	7,75	10				43	
							MAKO 284 OPEN	340247/340426	7,4	12				44	
							RIBMARINE 545	6AK1021239	5,45	10				45	
							RIBMARINE 545	6AK1021359	5,45	10				46	
							RIBMARINE 545	6AK1021360	5,45	10				47	
							RIBMARINE 545	6AK1021506	5,45	10				48	
							RIBMARINE 545	6AK1021883	5,45	10				49	
							RIBMARINE 585	6CY1011757	5,85	12				50	
							RIBMARINE 585	6CY1011745	5,85	12				51	
							RIBMARINE 585	6CY1012541	5,85	12				52	
2880 LOCAZIONE	32 (L)	70													
3120	130 (N)	30	NR	4656 DEL 18/07/2023	BW DMC SRL	ELIO SERRA	CANTIERI DI SARNICO 43 SPIDER	NA9642D	13,07	10	1.750,00 €	54	6587 DEL 10/10/2023		
							CANTIERI DI SARNICO 45	3G2282D	14,54	12				55	
							CANTIERI DI SARNICO 55	2LI3287D	16,16	12				56	
							CANTIERI DI SARNICO 45	OL2661D	14,54	12				57	

							CANTIERI DI SARNICO 55	POL00031G	16,16	12		58	
3341 NOLEGGIO	84 (N)	50	NR	4665 DEL 18/07/2023	ARDEGNA LUXURY BIANCO SRL	PAOLO ORECCHIONI	CANTIERE FUNDONI - TOP MARINE 1000	D6EBHU18788	9,5	12	300,00 €	59	6588 DEL 10/10/2023
3343 LOCAZIONE	106 (L)	40					CANTIERE CAPELLI SRL - TEMPEST 900 WORK/SUN	6CG1022566	8,79	12		60	
2987 NOLEGGIO	49 (N)	60	NR	4678 DEL 19/07/2023	DELFI PAT S.R.L.	PIETRO GAIAS	SALIGUSTA 9,75 - JASMINE I	MOT. 213971 - 213969	9,75	12	650,00 €	61	6589 DEL 10/10/2023
3148 LOCAZIONE	46 (L)	60					THEOREMA 45 - JASMINE II	LM1196D	12,51	12		62	
3613	83 (L)	50					R	4699 DEL 19/07/2023	FAMILY SEA	NUNZIA COSTA		ISLA BONITA	
3629 NLEGGIO	162 (N)	10	NR	4717 DEL 20/07/2023	CATTELANI RICCARDO D.I.	RICCARDO CATTELANI	BERTRAM 31 D180 "UBER MUDD"	21683196 - 21683197	9,47	8	300,00 €	65	6595 DEL 10/10/2023
3105 LOCAZIONE	130 (L)	10					TROPHY 2054 "UBER GUDD"	OMO 56143	6,55	7		66	
2913 NOLEGGIO	62 (N)	50	R	4721 DEL 20/07/2023	ZONZA GIUSEPPE D.I.	GIUSEPPE ZONZA	GOMMONE1 - ORIGINAL 580	6CY1007289	5,8	11	1.350,00 €	67	6596 DEL 10/10/2023
							GOMMONE 2 - ORIGINAL 620	6HJ10022B1	6,2	10		68	
							GOMMONE 3 - FLYER 550	6AK1013365	5,5	9		69	
							GOMMONE 4 - FLYER 550	6AK1014152	5,5	9		70	
							GOMMONE 5 - CAPELLI 570	6AK1020201	5,7	11		71	
							GOMMONE 6 - CAPELLI 570	6AK1012222	5,7	11		72	
							GOMMONE 7 - CAPELLI 530	6AK1020977	5,3	9		73	
							GOMMONE 8 - CAPELLI 530	6AK1021499	5,3	9		74	
							GOMMONE 9 - CAPELLI 775	6KH1004677	7,75	22		75	
3307	111 (N)	40	NR	4765 DEL 22/07/2023	AJOO TAXI BOAT	GIOVANNI NICOLAI	NATANTE DELLA PASQUA E CARNEVALI	355794/340044	9,5	12	150,00 €	76	6598 DEL 10/10/2023
2885	47 (N)	60	NR	4766 DEL 23/07/2023	PALAU NORTH LIGHT	GIOVANNI OCCHIONI	CANTIERI BERTRAM - GHOST	6P21032859 - 6P31013939	9,4	12	450,00 €	77	6599 DEL 10/10/2023
							CANTIERI PORTOFINO - GEA II	488263 - 481416	9,6	10		78	
							GOMMONE NOVAMARINE - BYE BYE	240192 - 240193	7	16		79	
3620	42 (L)	70	NR	4808 DEL 24/07/2023	PORTO POLLO CHARTER S.R.L.	MASSIMILIANO GALEANDRO	LAGOON 450	POLL0175D	13,96	12	1.050,00 €	80	6600 DEL 10/10/2023
							LAGOON 46	POLL1711D	13,99	12		81	
							LAGOON 46	POLL1712D	13,99	12		82	
3621	60 (N)	60	NR	4811 DEL 24/07/2023	MARE SRLS	ANTONELLO D'ARCHANGELO	LAGOON 42	MARE0628D	12,79	12	350,00 €	83	6601 DEL 10/10/2023

3092 LOCAZIONE	21 (L)	90	NR	4812 DEL 24/07/2023	DREAM LIGHT DI ANDREA DEIANA D.I.	ANDREA DEIANA	BSC 78 CLASSIC	IT CLZ 7812F121	7,8	12	600,00 €	84	6602 DEL 10/10/2023
							JOKER COASTER 5.15	S2806F202	5,15	8		85	
							BWA 26 GTO	IT-RIB 10116C222	7,8	12		86	
							BSC 50	IT-CLZ 50 489C202	5	10		87	
3093 NOLEGGIO	4 (N)	100											
3186	131 (N)	30	NR	4845 DEL 25/07/2023	SERVIZI NAUTICI SARDEGNA SAS	GIOVANNI PILERI	ATLANTIS GOBBI 315	ITGOB0B153I102	9,85	10	150,00 €	88	6604 DEL 10/10/2023
3376 NOLEGGIO	43 (N)	70	NR	4865 DEL 26/07/2023	SORAYA SRLS	ALBERTO CARISH	IROQUOIS MKII - LIBECCIO	01504F341334- 01504F340880	9,5	14	450,00 €	89	6664 DEL 11/10/2023
							TOXIC BOAT - BERIMBAO	6FMK1032892- 6FMK1032893	9,9	16		90	
							ARTMARE SUD RONDINELLA - PAMPERO	OP487852- OP487846	9,9	16		91	
3375 LOCAZIONE	11 (L)	120											
3119 NOLEGGIO	129 (N)	30	NR	4867 DEL 26/07/2023	SAGIEL SRL	MICHELE GEROMINO	PURSUIT 3000 EXPRESS	SFIZIO IV	9,5	3,7	750,00 €	92	6603 DEL 10/10/2023
							NUOVA MARINE HD	NUOVAMARINE	7	2,8		93	
							CAPELLI TEMPEST	CAPELLI	5,7	2,6		94	
							CAPELLI TEMPEST	CAPELLI	5,3	2,6		95	
							BSC	BSC	5,0	2,0		96	
3118 LOCAZIONE	44 (L)	60											
2944 NOLEGGIO	153 (N)	10	NR	4930 DEL 28/07/2023	LO SQUALO BIANCO SRL	TOMMASO ALTANA	CAPELLI TEMPEST 900	6CG1014818	9	12	2.550,00 €	97	6605 DEL 10/10/2023
							LOMAC 790 IN	6CL1004435	8	12		98	
							LOMAC 675 IN	6P1238769	6,75	10		99	
							LOMAC 600IN	6CY1009978	6	8		100	
							LOMAC 600IN	6CY1009806	6	8		101	
							LOMAC 600IN	6CY1009793	6	8		102	
							LOMAC 600IN	6CY1011146	6	8		103	
							LOMAC 600IN	6CY1004824	6	8		104	
							LOMAC 600IN	6CY1007620	6	8		105	
							LOMAC 600IN	6CY1003582	6	8		106	
							LOMAC 600IN	6CY1005037	6	8		107	
							LOMAC 600IN	6CY1005997	6	8		108	
							LOMAC 600IN	6CY1006003	6	8		109	
							LOMAC 600IN	6CY1011428	6	8		110	
SACS S-780	6P21032039	8	12	111									
LOMAC 600 IN	6CY1011746	6	8	112									
2956 LOCAZIONE	129 (L)	10					YAMAHA FX1800B-X/FX SVHO	6HL1027184	3	3		113	

2922	64 (N)	50	R	4934 DEL 29/07/2023	BIANCOCELESTE SRL	ENZO AMEDEO PAOLETTI	GOMMONE - CANTIERI BARAGO - "GASSA"	ITBBSA0002F018	7,75	20	600,00 €	114	6606 DEL 10/10/2023
							GOMMONE - LOMAC - "NONAME"	ITLOMN6034D818	5,95	12		115	
2922 LOCAZIONE	33 (L)	70					GOMMONE - LOMAC - "MATI MATI"	ITLMN6024B222	5,95	12		116	
							GOMMONE - LOMAC - "FEDERCHICCO"	ITLMN6023B222	5,95	13		117	
3200 NOLEGGIO	76 (N)	50	R	5271 DEL 10/08/2023	ENAVIGO SARDINIA SRLS	EMILIO LAI	SUZUKI 300	300002P-242704	7,75	12	300,00 €	118	6607 DEL 10/10/2023
3199 LOCAZIONE	69 (L)	50					SUZUKI 250	25003P-340890	7,75	12		119	
3190	68 (L)	50	R	5272 DEL 10/08/2023	LAI NOLEGGIO GOMMONI S.R.L.	EMILIO LAI	IT BWA 07853E909	04004F-810935	5,5	10	900,00 €	120	6608 DEL 10/10/2023
							IT BBJA0012D919 SPARGI	04004F-910123	5,8	12		121	
							IT BWA 09483I92	0400F-910308	5,5	10		122	
							IT BWA 09481I920	04004F-910628	5,5	10		123	
							IT BBSA000A919. SPARGI	04004F-91-910076	5,8	12		124	
							IT BWA 06463C606	YF225AETX	7,5	12		125	
2896	8 (N)	90	NR	5723 DEL 10/08/2023	SC SERVICES SRLS	CARLO SPIGA	NAVETTA D'EPOCA DEA DEL MARE	LM 1031 DX	18,62	12	500,00 €	126	6609 DEL 10/10/2023
							GOMMONE SEA WATER PHANTOM 260	2B772001	7,7	12		127	
3506 NOLEGGIO	5 (N)	100	R	5418 DEL 18/08/2023	LORENZO MORELLO	LORENZO MORELLO	LADY HAWKE CATAMARANI	5771514	9,98	12	1.500,00 €	128	6610 DEL 10/10/2023
							LADY HAWKE CATAMARANI	5771514	9,98	12		129	
							AVENTURA CATAMARANO	02002F-415395	8,43	8		130	
							AVENTURA CATAMARANO	02002F-415395	8,43	8		131	
							AIR FORCE TWO	6WA1013498	8,03	12		132	
							AIR FORCE TWO	6WA1013498	8,03	12		133	
							BOMBARD EXPLORER	6DA1027253	7,3	12		134	
							BOMBARD EXPLORER	6DA1027253	7,3	12		135	
							LOMAC OK	OP502341	4,3	7		136	
							LOMAC OK	OP502341	4,3	7		137	
3368 NOLEGGIO	57 (N)	60	NR	5430 DEL 18/08/2023	CANTINI ALESSANDRA	ALESSANDRA CANTINI	CAPELLI TEMPEST 800 SUN	6CE1057886	7,62	18	150,00 €	138	6611 DEL 10/10/2023
3606 LOCAZIONE	53 (L)	60											
3145 NOLEGGIO	40 (N)	70	NR	5459 DEL 21/08/2023	NOT JUST SUN	NANDINO SECHI	AT MARINE - AT100 GRIGIO	MARCATURA CE SCAFO: ITATDE0010C919 - MOTORE 1:	9,9	12	750,00 €	139	6612 DEL 10/10/2023

								6CH1003834 - MOTORE 2: 6CG1018845					
							AT MARINE - AT100 BIANCO	MARCATURA CE SCAFO: ITATDE0012G019 - MOTORE 1: 6CH1005442 - MOTORE 2: 6CG1020773	9,9	12		140	
							JOCKER BOAT - JOCKER CLUBMAN 26	MARCATURA CE SCAFO: ITJB050904D080 - MOTORE 1: 6P2- 1025446	7,9	12		141	
3142 LOCAZIONE	45 (L)	60					AT MARINE - AT70	MARCATURA CE SCAFO: ITATDC00154218 - MOTORE 1: 63P1211655	7	12		142	
							AT MARINE - AT59	MARCATURA CE SCAFO: ITATDA0049M217 - MOTORE 1: 6AK1012470	5,9	12		143	
3184 NOLEGGIO	53 (N)	60	NR	5491 DEL 23/08/2023	CENTRO SERVIZI NAUTICI KARMA DI MARCO PINTUS	MARCO PINTUS	GTR MARE - SEAPOWER GTX 5.5 -	IT GTM 55022A052 - DF440AS - 04004F - 240124	5,5	8	600,00 €	144	6613 DEL 10/10/2023
							GTR MARE - SEAPOWER GTX 5.5 -	IT GTM 55022A053 - DF440AS - 04004F - 240118	5,5	8		145	
3184 LOCAZIONE	48 (L)	60					GTR MARE - SEAPOWER GTX 5.5 -	IT GTM 55022A054 - DF440AS - 04004F - 240121	5,5	8		146	
							GTR MARE - SEAPOWER GTX 5.5 -	IT GTM 55022A055 - DF440AS - 04004F - 240126	5,5	8		147	
2886	145 (N)	20	NR	5513 DEL 24/08/2023	RUMBERA	FRANCESCO FRESCHI	ILE DISKO - 42 - RUMBERA	LM868DX	12.64	12	350,00 €	148	6614 DEL 10/10/2023
2887	16 (L. graduatoria provvisoria) + rettifica del Direttore sulla graduatoria locazione - prot. 5380 del 18/08/2023 - con inserimento in noleggio e locazione	100	NR	5590 DEL 28/08/2023	IL PIACERE DEL MARE DI PASSARELLA GIOVANNI	GIOVANNI PASSARELLA	HR41	LM904DX	12,5	12	350,00 €	149	6617 DEL 10/10/2023
2915	63 (N)	50	R	5594 DEL 28/08/2023	ALMI NAUTICA SRLS	ALESSANDRO LOBRANO	VELA LATINA - FRANCESCA	LM 983 DX	12.51	12	350,00 €	150	6619 DEL 10/10/2023

3554	149 (N)	20	NR	5659 DEL 30/08/2023	MOON LIGHT SRL	FABRIZIO MARAZZI	SCIALLINO 33 / GOZZO LIGURE / ANTEA 2	50868 / 50863	9,34	14	300,00 €	151	6620 DEL 10/10/2023
							CASTOLDI / JET 17/ INDIAN	4JH3-DTE	7	10		152	
3311	104 (L)	40	NR	5684 DEL 31/08/2023	SARDINIA LUXURY BOAT RENTAL	FABRIZIO DE GIOBBI	BWA 22 GTO	BBTJ-1000417	6,75	12	300,00 €	153	6621 DEL 10/10/2023
							BWA 26 GTO	BBNJ-1020661	7,75	12		154	
3485 NOLEGGIO	90 (N)	50	R	5827 DEL 07/09/2023	LA MADDALENA ON BOARD	MATTEO VALERIO POLA	MARCA: RIB ITALY; MODELLO BWA 550 VTR S; LFT 5,42 M	MATRICOLA MOTORE 04004F-710493	5,42	10	1.200,00 €	155	6665 DEL 11/10/2023
							MARCA: RIB ITALY; MODELLO BWA 550 VTR S; LFT 5,42 M	MATRICOLA MOTORE 04004F-710476	5,42	10		156	
							MARCA: RIB ITALY; MODELLO BWA 550 VTR S; LFT 5,42 M	MATRICOLA MOTORE 04004F-710490	5,42	10		157	
3483 LOCAZIONE	111 (L)	40	R	5827 DEL 07/09/2023	LA MADDALENA ON BOARD	MATTEO VALERIO POLA	MARCA: RIB ITALY; MODELLO BWA 550 VTR S; LFT 5,42 M	MATRICOLA MOTORE 04004F-710495	5,42	10	1.200,00 €	158	6665 DEL 11/10/2023
							MARCA: RIB ITALY; MODELLO BWA 550 VTR S; LFT 5,42 M	MATRICOLA MOTORE 04004F-910075	5,42	10		159	
							MARCA: RIB ITALY; MODELLO BWA 550 VTR S; LFT 5,42 M	MATRICOLA MOTORE 04004F-140573	5,42	10		160	
							MARCA: RIB ITALY; MODELLO BWA 550 VTR S; LFT 5,42 M	MATRICOLA MOTORE 04004F-240501	5,42	10		161	
							MARCA: RIB ITALY; MODELLO BWA 550 VTR S; LFT 5,42 M	MATRICOLA MOTORE 04004F-240518 NOLEGGIO CHE LOCAZIONE	5,42	10		162	
3012	99 (N)	50	NR	5859 DEL 08/09/2023	ALBA CHARTER	BONARIA SERRA	JEANNEAU 53 BONARIA	MC 1680D LFT	16,2	12	350,00 €	163	6666 DEL 11/10/2023
3029 NOLEGGIO	15 (N)	90	R	5924 DEL 12/09/2023	DI PORTO IN PORTO SOC COOP ARL	LUCA LODDO	CLUB MAN 26 JOKER BOAT	30002P-410692	8	12	400,00 €	164	6670 DEL 11/10/2023
3031 LOCAZIONE	62 (L)	50					LA REOLE - MOTVELIERO	LM1118DX	15,56	12		165	
3416 NOLEGGIO	7 (N)	100	NR	5944 DEL 12/09/2023	SURF AND CO.	SIRIO PASSIONI	CANTIERI DEL GOLFO , NYALA 33 , SOGNO DI SARDEGNA	13425 E 13523 VETUS	9.90	12	300,00 €	166	6622 DEL 10/10/2023
	3548 LOCAZIONE	17 (L)					100	BSC 570 , GIOANDRE	67D-1001419	5.70		10	
3597 NOLEGGIO	17 (N)	90	R	5945 DEL 12/09/2023	ALESAILING	ALESSIO TRENTINI	SEAWIND 1000 MIA NOI	011962BB/ 082262BA	9,9	12	300,00 €	168	6623 DEL 10/10/2023
3597 LOCAZIONE	27 (L)	90					LADYHAKE 33 LETIZIA	SRI32NR8/SRI32MZT	9,9	12		169	

3367 NOLEGGIO	56 (N)	60	NR	5991 DEL 13/09/2023	NORTH TEMPEST SRLS	FRANCESCO PALLITTA	GOMMONE CAPELLI TEMPEST 900	6CG1016005	9	12	950,00 €	170	6624 DEL 10/10/2023
							GOMMONE CAPELLI TEMPEST 770	6CG1019033	7,7	12		171	
							GOMMONE CAPELLI TEMPEST 700	6DA071220	7	12		172	
							GOMMONE LOMAC 600	6AK1021497	6	12		173	
3366 LOCAZIONE	88 (L)	40					OCEANIS 411 - RAISE 5	15LI120DX	12,34	12	174		
3370 NOLEGGIO	85 (N)	50	NR	6082 DEL 14/09/2023	SORREASY DI GIUSEPPE SBARDELLA	GIUSEPPE SBARDELLA	LOMAC 520 OK (LOCAZIONE)	ITLOME5232D111	5,15	8	1.650,00 €	175	6625 DEL 10/10/2023
							LOMAC 520 OK (LOCAZIONE)	ITLOME5230D111	5,15	8		176	
							ITALMAR 19' (LOCAZIONE)	ITITRM1904F919	5,75	8		177	
							ITALMAR 20' (LOCAZIONE)	ITITRM2001F919	5,99	8		178	
							ALSON 100 (LOCAZIONE)	ITAMOF5703G717	5,65	12		179	
							MARSEA 100 (LOCAZIONE)	ITAMOC1006G717	5,65	12		180	
							ITALMAR 19' (LOCAZIONE)	ITITRM1905C021	5,75	8		181	
							CLUBMAN 24' (NOLEGGIO E LOCAZIONE)	ITAIE0605E202	7,48	16		182	
							RIBMARINE 545 (NOLEGGIO E LOCAZIONE)	ITOCCA0119E217	5,45	12		183	
							RIBMARINE 645 (NOLEGGIO E LOCAZIONE)	ITOCCA0138E322	6,45	12		184	
ITALMAR 19' (LOCAZIONE)	ITITRM19004C021	5,75	8	185									
3477 NOLEGGIO	28 (N)	80	R	6267 DEL 27/09/2023	ZEFIRO EXPERIENCE SRL	GIOVANNI LA NORCIA	LADY HAWKE 33 CABIN - CAT 9.99	5308134 - 5443233	9,99	12	300,00 €	186	6626 DEL 10/10/2023
3617 LOCAZIONE	41 (L)	70					LOMAC 950 - SEA SHUTTLE	2006034735	9,5	12		187	
3327 NOLEGGIO	158 (N)	10	R	4651 DEL 14/07/2023	F.R. SRLS	FABIO RICCIARDI	SACS 5,30	SN - 05401128	5,35	8	300,00 €	188	6627 DEL 10/10/2023
3328 LOCAZIONE	133 (L)	10					STINGHER 630	6T1 - 000761	6,32	8		189	
3534	120 (N)	40	NR	4327 DEL 09/07/2023	NEXT PARK	MICHELE VICENTELLI	NOVAJOLLY 820	IT-JOLAB321F505	8.20	12	150,00 €	190	6717 DEL 12/12/2023
3030	61 (L)	50	NR	4349 DEL 10/07/2023	SI ADVENTURES SRL	OTTAVIO MEDUGNO	LOMAC 600	6CY1005906	6	12	900,00 €	191	6718 DEL 12/12/2023
							LOMAC 600	6CY1005910	6	12		192	
							LOMAC 600	6CY1006390	6	12		193	
							LOMAC 600	6CY1006407	6	12		194	

							LOMAC 600	6CY1006391	6	12		195	
3348	54 (N)	60	NR	4369 DEL 10/07/2023	SOC. COOP. CONSORZIO DELLE BOCCHIE	GIOVANNI NICOLAI	GOMMONE SACS 780S	YAMAHA 6CL1003508 IT SAC 78003 K 4 05	8	12	400,00 €	196	6719 DEL 12/12/2023
							BERTRAM 38 - MAKAIRA	COBO 2404D	11,4	12		197	
2916	90 (L)	40	NR	4379 DEL 10/07/2023	SUMMER S.A.S. DI OCCHIONI ALINA E C. S.A.S.	ALINA OCCHIONI	GOMMONE	MATRICOLA SCAFO: ITBWA 09380A919	5,5	10	1.350,00 €	198	6720 DEL 12/12/2023
							GOMMONE	MATRICOLA SCAFO: ITBWA 09636G021	5,5	10		199	
							GOMMONE	MATRICOLA SCAFO: ITLMR5240F111	5,2	8		200	
							GOMMONE	MATRICOLA SCAFO: ITBWA09092K718	5,5	10		201	
							GOMMONE	MATRICOLA SCAFO: ITBWA09581A020	5,5	10		202	
							GOMMONE	MATRICOLA SCAFO: ITBWA09582A020	5,5	10		203	
							GOMMONE	MATRICOLA SCAFO: ITRIB10200F222	5,5	10		204	
							GOMMONE	MATRICOLA SCAFO: ITRIB10201F222	5,5	10		205	
							GOMMONE	MATRICOLA SCAFO: ITRIB10210F222	6,75	13		206	
3096	65 (L)	50	NR	4382 DEL 10/07/2023	MD SERVICE - DITTA MARCO DESSY	MARCO DESSY	FORMENTI ZAR47	IT-FOR-ZB061C910 04004F-811033	4,86	8	2.700,00 €	207	6721 DEL 12/12/2023
							FORMENTI ZAR47	IT-FOR-ZB168E708	4,86	8		208	
							FORMENTI ZAR47	IT-FOR-ZB135F910	4,86	8		209	
							MARLIN 540	ITMRB54019E919	4,95	8		210	
							MARLIN 630	ITMRB63042G020	5,8	10		211	
							MARLIN 630	ITMRB63046E121	5,8	10		212	
							MARLIN630	ITMRB63047E121	5,8	10		213	
							BWA19	ITRIB10196F222	5,89	10		214	
							BWA19	ITRIB10197F222	5,89	10		215	
							BWA22	ITBWA09279J819	6,75	12		216	
							MARLIN 790	ITMRB79044E919	6,99	12		217	
							MARLIN 850 HD PRO	ITMRB85004A121	8,48	12		218	
							BWA28	ITRIB10494D323	8,38	12		219	
							BWA30	ITBWA09277J819	8,75	12		220	
							FLYER 34	ITFLY90235B909	9,99	12		221	
							MARLIN24SR	ITMRB24025D121	6,61	12		222	
ZAR43	IT-FOR-ZA084C506	4,52	7	223									

							QUICKSILVER 555	BEQSVTA199E313	5,29	6		224	
2895 NOLEGGIO	18 (N)	90	NR	4410 DEL 11/07/2023	EB CHARTER	MARCO ALCINI	CAPELLI TEMPEST 775	IT CAP 14160 G019	7,42	12	900,00 €	225	6722 DEL 12/12/2023
3587 LOCAZIONE	118 (L)	40					CAPELLI TEMPEST 700	IT CAP 15400 G020	6,75	12		226	
							CAPELLI TEMPEST 570	IT CAP 16765 C222	5,57	12		227	
							CAPELLI TEMPEST 570	IT CAP 16890 D222	5,57	12		228	
							CAPELLI TEMPEST 570	IT CAP 16907 D222	5,57	12		229	
							CAPELLI TEMPEST 900	IT CAP 17451 L223	8,79	12		230	
3232 NOLEGGIO	77 (N)	50					R	6258 DEL 27/09/2023	ALBATROS SERVICE SAS DI CARLO MALLEO	CARLO MALLEO		GOMMONE LOMAC (NOLEGGIO E LOCAZIONE)	
3235 LOCAZIONE	70 (L)	50	GOMMONE BB (LOCAZIONE)	ITBBSA0024G119	5,8	12					232		
			GOMMONE CAPELLI TEMPEST 530 (LOCAZIONE)	ITCAP16462K122	5,3	9					233		
			GOMMONE CAPELLI TEMPEST 6 (LOCAZIONE)	ITCAP16615A222	6	12					234		
			GOMMONE LOMAC 540 (LOCAZIONE)	ITLOMN5408C404	5,4	8					235		
			GOMMONE LOMAC 500 IN (LOCAZIONE)	ITLOMNC119D808	5,2	8					236		
3287 NOLEGGIO	137 (N)	30	R	6743 DEL 13/10/2023	NOLEGGIO FREE WHALE EMOTIONALS IN TOUR	PIERPAOLO TERRAZZONI	FREE WHALE - BAIA POP CORN	780550 - 781549	8,26	10	150,00 €	237	6766 DEL 16/10/2023
3286 LOCAZIONE	122 (L)	30											
3397	115 (N)	40	R	6773 DEL 16/10/2023	ISLAND MARINE	FABRIZIO MAROGNA	CANTIERE FORTUNATO - EMANUEL	LM1236DX	12,9	12	400,00 €	238	6878 DEL 20/10/2023
							HDSEVEN	BAHJ-1401538	7	12		239	
3464 NOLEGGIO	44 (N)	70	R	6694 DEL 11/10/2023	AQUASPEED	CERVELLA CARLO	SEAWATER	ITVNG 24017F707	7,50	12	3.950,00 €	240	6888 DEL 20/10/2023
3467 LOCAZIONE	81 (L)	50					SEAWATER	ITVNG 24015E606	7,50	12		241	
							BWA	IOTBWA 05743J405	8,50	12		242	
							ELX	ITFNTAC5C 013F404	9,90	12		243	
							GOMMONAUTICA	ITGK 480662C909	5,00	12		244	
							ALSON	ITSMEF 5709E3013	5,70	12		245	
							ALSON	ITSMEF 5706E313	5,70	12		246	
							MASTER	ITMSTPE 721D505	5,20	12		247	
MASTER	ITMSTPE 741F505	5,70					12	248					

							LOMAC	ITLOMN 5419G010	5,40	12		249	
							LOMAC	ITLOMN 4910G010	5,20	12		250	
							ORIGINAL	ITOR 158002D222	5,80	12		251	
							MAR SEA	ITLOMC 1007A605	5,67	12		252	
							GOMMONAUTICA	ITGTK 480804A616	5,00	12		253	
							GOMMONAUTICA	ITGTK 480779PHH	5,00	12		254	
							ORIGINAL	ITOR 15803D222	5,80	12		255	
							ORIGINAL	ITOR 158003D222	5,80	12		256	
							CAPELLI	ITCAP 16780C222	5,30	12		257	
							CAPELLI	ITCAP 16715B222	5,30	12		258	
							NUOVA JOLLY	ITJOLAA 613E202	7,50	12		259	
							BWA	IOTBWA 062281506	8,50	12		260	
							NOVAMARINE	ITNVMN 0166A011	7,00	12		261	
							ELX	ITFNTAC 322A111	9,90	12		262	
							SACS	3NA572D	12,00	12		263	
							ELX	ITFNTAC5C 013F404	9,90	12		264	
							SEA WATER (N/L)	25003F040255	7,50	12		265	
							JOKER BOAT (N/L)	300002P-243589 / 300002P-243590	9,04	12		266	
							JOKER BOAT (N/L)	30002P-040482	7,93	12		267	
							LOMAC (N/L)	6CG1018844	7,90	12		268	
							LOMAC (L)	6AK1015764	6,00	12		269	
							LOMAC (L)	6AK1017433	5,40	12		270	
							LOMAC (L)	6AK1017252	5,40	12		271	
							LOMAC (L)	6AK1013205	5,80	12		272	
							ORIGINAL MARINE (L)	6AK1013019	5,80	12		273	
							LOMAC (L)	6AK1016275	5,95	12	4.050,00 €	274	6887 DEL 20/10/2023
							LOMAC (L)	6AK1022040	4,95	12		275	
							GOMMONAUTICA (L)	6AK1016278	4,95	12		276	
							ORIGINAL MARINE (L)	6AK1013022	4,95	12		277	
							ORIGINAL MARINE (L)	6AK10166270	5,80	12		278	
							LOMAC (L)	6AK1017225	5,40	12		279	
							MAR SEA (L)	1002427	4,93	12		280	
							LOMAC (L)	63P1204471	6,64	12		281	
							LOMAC (L)	6AK1016479	5,80	12		282	
							LOMAC (L)	63P1202928	6,64	12		283	
3377 NOLEGGIO	24 (N)	80		6285 DEL 28/09/2023	ECOMAR COOPERATIVA A.R.L.	PASQUALE D'ORIANO							
3378 LOCAZIONE	38 (L)	70	R										

							MAR SEA (L)	1066701	4,95	12		284	
							LOMAC (L)	6AK1020134	5,95	12		285	
							LOMAC (L)	6AK1020105	5,95	12		286	
							LOMAC (L)	6AK1020472	5,95	12		287	
							LOMAC (L)	6KK1000781	7,93	12		288	
							LOMAC (L)	6AK1022064	5,95	12		289	
							LOMAC (L)	6AK1022056	5,95	12		290	
							LOMAC (L)	6AK1022049	5,95	12		291	
2947	35 (L)	70	NR	6301 DEL 29/09/2023	FREE CHARTER	CARLO ORIONE	MERRY FISHER 10,95	FRSPBVS541F122	9,94	8	2.300,00 €	292	6892 DEL 20/10/2023
							AZIMUT 50 FLY	ITAZI50444F606	15,51	12		293	
							AQUILA 28	CN-SEY280256223	8,6	12		294	
							ANTARE 32 FLY	PT1070D	9,90	9		295	
							AQUILA 36	CN-SEY3615D222	9,94	12		296	
							TEMPEST 900	MATRI693-18044141 - 6P2-1008758	9,5	12		297	
							PRESTIGE 500	POL22888	14,92	12		298	
							PRESTIGE 420	FB566044301	12,64	10		299	
							SESSA KL27	DIP023717MI	8,42	8		300	
							PRESTIGE 46 FLY	FR-IRIG2167K708	14,22	12		301	
3291 NOLEGGIO	138 (N)	30	NR	6260 DEL 27/9/2023	NOLEGGIO MARITTIMO PINCIONI ANTONIO	ANTONIO PINCIONI	MOTOSCAFO VITTORIO II (NOLEGGIO)	PS2154D	9,9	12	750,00 €	302	6890 DEL 20/10/2023
							GOMMONE BSC 50 (LOCAZIONE)	DIP45098/1	5	10		303	
							GOMMONE LOMAC 540 (LOCAZIONE)	ITLOMN5406F303	5,4	10		304	
3290 LOCAZIONE	142 (L)	0					GOMMONE LOMAC 540 (LOCAZIONE)	ITLOM5401A202	5,4	10		305	
							GOMMONE LOMAC 540 (LOCAZIONE)	ITLOM5424E808	5,4	10		306	
3292 NOLEGGIO	139 (N)	30	NR	6259 DEL 27/9/2023	BLU SERVICE	GIUSEPPE PINCIONI	MOTOSCAFO VITTORIO I (NOLEGGIO)	PS2550D	9,9	12	450,00 €	307	6891 DEL 20/10/2023
							GOMMONE LOMAC (LOCAZIONE)	ITLOML5423E808	5,3	10		308	
3293 LOCAZIONE	132 (L)	10					CATAMERANO CHIATTA (LOCAZIONE)	ITSS107045D0606	7,5	16		309	

3608 NOLEGGIO	169 (N)	0	NR	5943 DEL 12/09/2023	MASCOT SRL	GABRIELE MASU	GOMMONE LOMAC 675 IN (LOCAZIONE)	BANJ-1009819	6,64	12	3.750,00 €	310	PROT. 6957 DEL 24/10/2023
							GOMMONE LOMAC 595 IN (LOCAZIONE)	6AK1017683	5,95	12		311	
							LOMAC 600 IN (LOCAZIONE)	6HJ1002118	5,95	12		312	
							MAR SEA 100 (LOCAZIONE)	63P-1069701	6,5	12		313	
							GOMMONE ALSON CHARME 32 (LOCAZIONE)	ANK001215-ANK001167	9,8	12		314	
							ORIGINAL MARINE (LOCAZIONE)	6AK1012805	5,8	10		315	
							MAR SEA (LOCAZIONE)	6AK1017237	5,8	12		316	
							LOMAC 7,90 IN (LOCAZIONE)	6CG1015306	7,9	12		317	
							LOMAC 600 IN (LOCAZIONE)	6HJ1000536	5,95	12		318	
3601 LOCAZIONE	145 (L)	0	NR	5943 DEL 12/09/2023	MASCOT SRL	GABRIELE MASU	GOMMONE SPARGI 5,80 (LOCAZIONE)	6AK1014889	5,8	12	3.750,00 €	319	PROT. 6957 DEL 24/10/2023
							ALSON FLASH 570 (LOCAZIONE)	1C529680	5,7	12		320	
							ORIGINAL MARINE (LOCAZIONE)	6AK1012837	5,8	10		321	
							TIARA (LOCAZIONE)	25001F-5115589	7,5	12		322	
							LOMAC 7,90 IN (LOCAZIONE)	6CG1021925	7,9	12		323	
							LOMAC (LOCAZIONE)	6CY1600875	5,95	12		324	
							RIVIERA 3000 (NOLEGGIO E LOCAZIONE)	2300075004-2300075005	9,4	12		325	
							LOMAC 5,95 (LOCAZIONE)	6CY1006020	5,95	12		326	
							ALSON FLASH 7,60 (LOCAZIONE)	28549362	7,6	12		327	
							LOMAC 600 IN (LOCAZIONE)	6HJ1001036	5,95	12		328	
							MAR SEA 120 (LOCAZIONE)	BANJ-1411507	6,5	12		329	
							MARLIN 760 (LOCAZIONE)	BBRJ-1010794	7,6	12		330	
							LOMAC 5,90 IN	6AK1013773 YAMAHA	5,9	12		331	
							LOMAC 5,40	6AK1003254 YAMAHA	5,4	12		332	
							LOMAC 5,80	1C540804 MERCURY	5,8	12		333	

							LOMAC 5,90 IN	6AK1021544 YAMAHA	5,9	12		334	
3633 NOLEGGIO	98 (N)	50	R	5931 DEL 12/09/2023	ENJOY THE ISLAND SOC COOP ARL	VITTORIO OLANDRU	LOMAC (LOCAZIONE)	6AK-1007663	5,2	8	750,00 €	335	PROT. 6956 DEL 24/10/2023
							ZODIAC (LOCAZIONE)	1002816	5	6		336	
							KEY LARGO (LOCAZIONE)	04004F-410957	5,1	8		337	
3633 LOCAZIONE	146 (L)	0					DO.VI BOAT - ONE WAY 100 (NOLEGGIO)	25001Z - 680294	9,97	13		338	
							MARLIN 640 (NOLEGGIO)	290017F - 681133	6,5	10		339	
3626 NOLEGGIO	46 (N)	70	R	6975 DEL 24/10/2023	SEA ESCAPE SRLS	ELIANA GRIECO	GOMMONE SPARGI	ITBBSA0037019	8,7	12	1.050,00 €	340	7299 DEL 07/11/2023
							GOMMONE BSC 51	ITCL261125G404	6,1	10		341	
							GOMMONE MASTER	ITMSTPE875B707	5,85	9		342	
3625 LOCAZIONE	43 (L)	70					GOMMONE MARLYN	ITMRB18137A203	5,85	8		343	
							GOMMONE MARSEA	ITAM051010E818	5,7	10		344	
							GOMMONE SPARGI	ITBBSA0016H019	5,8	10		345	
							GOMMONE MASTER	HMSTMG329G616	5,4	10		346	
3277 LOCAZIONE	37 (L)	70	NR	6311 DEL 29/09/2023	YACHT SERVICE SRLS	MARCO SANTOLINI	BAVARIA 49 NAUSICAA	PF1147DX	14,95	12	350,00 €	347	7300 DEL 11/07/2023
2978 NOLEGGIO	155 (N)	10	R	6674 DEL 13/10/2023	PICCOTTI FABRIZIO	FABRIZIO PICCOTTI	GOMMONE LOMAC 600	6AK1022720	6	12	900,00 €	348	7353 DEL 09/11/2023
							GOMMONE MODELLO BB SPARGI	04005F140529	5,8	12		349	
							GOMMONE MODELLO BB SPARGI	04005F140530	5,8	12		350	
2978 LOCAZIONE	57 (L)	50					GOMMONE MODELLO BB SPARGI	04004F040115	5,8	12		351	
							GOMMONE MODELLO BB SPARGI	04004F240200	5,8	12		352	
							GOMMONE MODELLO GOTECK G48	1006980	4,8	10		353	
3203 LOCAZIONE	28 (L)	80	R	7402 DEL 09/11/2023	ALE.MA. SRLS	MAURO BITTU	GOMMONE SPARGI CANTIERE FB	ITBBS10F01G121	9,99	12	150,00 €	354	7496 DEL 14/11/2023
3193 NOLEGGIO	21 (N)	80											
3134	1 (L)	170	NR	7316 DEL 08/11/2023	DREAM YACHTING SRL	SIMONE MORELLI	LAGOON 380 - NAOS 11,55 8	SP5951DX	11,55	8	250,00 €	355	7495 DEL 14/11/2023
3492	9 (L)	130											

3577 LOCAZIONE	29 (L)	80					MAR.CO REVOLUTION 35	IT MAR01401F414	9,98	12	3.150,00 €	356	7538 DEL 15/11/2023
							MAR.CO REVOLUTION 35	IT MAR01486F818	9,98	12		357	
							MAR.CO EMOTION 32	IT MAR01441G616	9,98	12		358	
							CAPELLI TEMPEST SUN 900	IT CAP08531D010	8,79	12		359	
							CAPELLI TEMPEST SUN 900	IT CAP08393C010	8,79	12		360	
							CAPELLI TEMPEST SUN 900	IT CAP09984D212	8,79	12		361	
							CAPELLI TEMPEST 850	IT CAP10534C313	7,98	12		362	
3577 NOLEGGIO	27 (N)	80	NR	5668 DEL 31/08/2023	SEA MAR SNC DI PIRINA MASSIMILIANO & C. S.C.	PIRINA MASSIMILIANO	CAPELLI TEMPEST 850	IT CAP10047E212	7,98	12	3.150,00 €	363	7538 DEL 15/11/2023
							JOKER BOAT CLUBMAN 26	IT JBOS2302B010	7,93	12		364	
							LOMAC 790	IT LOMN7940E818	7,93	12		365	
							BSC TENDER 750	IT CLZ75225F617	7,48	12		366	
							NOVAMARINE RH 700	IT NVMN0237N304	6,96	12		367	
							JOKER BOAT COASTER 600	IT JBOS2004D919	6,03	8		368	
							JOKER BOAT COASTER 600	IT JBOJ2704D919	6,03	8		369	
							JOKER BOAT COASTER 600	IT JBOA2804D919	6,03	8		370	
							JOKER BOAT COASTER 600	IT JBOA2104D919	6,03	8		371	
							CAPELLI TEMPEST 600	IT CAP15814B121	5,82	8		372	
							CAPELLI TEMPEST 600	IT CAP15861C121	5,82	8		373	
							CAPELLI TEMPEST 600	IT CAP15884C121	5,82	8		374	
							CAPELLI TEMPEST 600	IT CAP15920C121	5,82	8		375	
							NOVAMARINE RH 580	IT NVML0251K405	5,7	8		376	
3050	29 (N)	80	R		BLUE DREAM SARDINIA	EMILIANO CIFRA	GOMMONE JOKER BOAT CLUBMAN 28 (LOCAZIONE)	20003P-041928	8	10	2.000,00 €	377	7539 DEL 15/11/2023
							GOMMONE JOKER BOAT CLUBMAN 28 (LOCAZIONE)	20003P-240506	8	10		378	
							BWA 30 (LOCAZIONE)	BBJJ-1010134	9	10		379	
							JOKER BOAT CLUBMAN 35 (LOCAZIONE)	30002P-042742	9,9	12		380	
							JOKER BOAT CLUBMAN 35 (LOCAZIONE)	30002P-340811 + 340813	9,9	12		381	
							ATLANTIS 39 (NOLEGGIO)	SMR 0320	12	6		382	
							ITAMA FORTY (NOLEGGIO)	OL2468D	12	6		383	
							SARNICO SPIDER 43 (NOLEGGIO)	SMR0280	13	8		384	

							RIZZARDI INCREDIBILE 45 (NOLEGGIO)	ROMA 10597/D	15	10		385	
							CAYMAN 58 (NOLEGGIO)	SMR 0258	18	12		386	
2946	154 (N)	10	NR	7422 DEL 11/11/2023	BLUE ZONE SRL	SIMONE PICCOLO	MARINER 750	ITMNR75007F304 - BAFJ1400118	7,48	12	150,00 €	387	PROT. 7667 DEL 22/11/2023
3195 NOLEGGIO	105 (N)	40	NR	6104 DEL 15/09/2023	ARGOSUB DI RIGHI NAZARENO	NAZZARENO RIGHI	GOMMONE MARLIN 790 (NOLEGGIO E LOCAZIONE)	ITMRB79033A919	7,9	12	750,00 €	388	7811 DEL 30/11/2023
							GOMMONE SEAWATER PH260 (NOLEGGIO E LOCAZIONE)	ITKIM260323222	8	12		389	
3196 LOCAZIONE	101 (L)	40					GOMMONE SEAWATER PH 230 (NOLEGGIO E LOCAZIONE)	ITKYM23006D222	6,99	12		390	
							GOMMONE FOCHI 730 (LOCAZIONE)	ITFOCR35091819	7,3	12		391	
							GOMMONE FOCHI 640 (LOCAZIONE)	ITFOC96107G121	6,4	12		392	
3602 NOLEGGIO	163 (N)	10	NR	7480 DEL 13/11/2023	SEVEN YACHT SRL	VALTER COSTENIERO	NOVAMARINE SEVENTUG	30001F-780432	7	10	800,00 €	393	7814 DEL 30/11/2023
							JOKER BOAT CLUBMAN 30	30002P-342703/30002P-343741	9,5	12		394	
3602 LOCAZIONE	126 (L)	20					JOKER BOAT CLUBMAN 30	30002P-245525/30002P-245523	9,5	12		395	
							JOKER BOAT CLUBMAN 35	30002P-245941/30002P-246213	11	6		396	
3181 LOCAZIONE	85 (L)	50	R	7836 DEL 01/12/2023	BI.PE.DE. SRLS	MANLIO BATTISTA PES	GOZZO IN LEGNO - ARZALE'		9,5	12	450,00 €	397	7954 DEL 07/12/2023
							GOMMONE FLY BOAT	YAMAHA 460 SAK1013550	5,45	8		398	
2934 NOLEGGIO	37 (N)	70					GOMMONE FLY BOAT	YAMAHA 460 SAK1013553	5,45	8		399	
							GOMMONE CALLEGARI	YAMAHA 115 68V-1014630	6,5	12		400	
2878 NOLEGGIO	151 (N)	10	R	5868 DEL 08/09/2023	MAS QUE NADA SRL	MARCO ORECCHIONI	ITALBOAT STINGHER 747	14001F-376917/14001Z-371070	7,5	12	150,00 €	401	7952 DEL 07/12/2023
2881 LOCAZIONE	127 (L)	10											
3450 NOLEGGIO	168 (N)	0	R	7460 DEL 13/11/2023	GALLINARO NICOLA	NICOLA GIOVANNI ELIO GALLINARO	GOMMONE JOKER CLUBMAN 30	IT-AIEF2805E606	9,04	12	150,00 €	402	7957 DEL 07/12/2023
3450 LOCAZIONE	143 (L)	0											
3560 NOLEGGIO	171 (N)	0	R	PROT. 7 DEL 11.12.2023	DAVIDE MARINI	DAVIDE MARINI	BB SRLS SPARGI 750	250031/241415	7,75	12	150,00 €	403	8149 del 21/12/2023
3547 LOCAZIONE	144 (L)	0											
3557 NOLEGGIO	26 (N)	80	R	PROT. 8139 del 21/12/2023	PELAGUS	LUCA IMBAGLIAZZO	CAPELLI TEMPEST 850 WA	IT CAP 10 72 93 14	7,98	16	300,00 €	404	8150 DEL 21/12/2023
3559 LOCAZIONE	39 (L)	70								SHANNON BOAT 32 - BERTA MAGGIORE		21 09 2013/21092014	

3529	59 (N)	60	R	PROT. 8141 DEL 21/12/2023	PRESIDENTE YACHT CHARTER	GIUSEPPE FORRIA	CONTINENTAL 50 T CNM - BREEZE	51 05 99 38 07 59 98	16,03	12	350,00 €	406	8164 DEL 21/12/2023
3623 LOCAZIONE	119 (L)	40	R	7261 DEL 20/11/2023	MJ TOURS SRLS	MARCO BATTISTA CUCCU	MAR SEA 100 SPORT MANUELA	S1004C121	6	8	750,00 €	407	8169 DEL 22/12/2023
							MAR SEA 100 SPORT LEONARDO	S1007E717	6	8		408	
							MAR SEA 100 SPORT VALENTINA	S1021L021	6	8		409	
							MAR SEA 100 SPORT TOMASO	PRRP1002E717	6	8		410	
							MAR SEA 100 SPORT DANIELE	S10040818	6	8		411	
3618 NOLEGGIO	45 (N)	70	NR	7599 DEL 17/11/2023	LA CANARIA DI ANNUNZIATA PIERO	PIERO ANNUNZIATA	BSC MOD. 61 (NOLEGGIO)	1B707101	6,12	11	1.800,00 €	412	93 del 09/01/2023
3567 LOCAZIONE	40 (L)	70					BSC MOD. 75 OPEN (NOLEGGIO)	63P-1156722	7,48	12		413	
							JOKER BOAT MOD 26 SPEED (NOLEGGIO)	6P2-1031617	7,93	12		414	
							ZAR MOD. 47 OPEN (LOCAZIONE)	6AK-1005417	4,86	8		415	
							BSP MOD. 57 (LOCAZIONE)	6CY-1005445	5,75	9		416	
							BAT FALCON 5 (LOCAZIONE)	6AK-1020394	5,05	7		417	
							GOMMONAUTICA MOD. G48 (LOCAZIONE)	1014059	4,9	8		418	
							GOMMONAUTICA MOD. G48 (LOCAZIONE)	1008052	4,9	8		419	
							GOMMONAUTICA MOD. G48 (LOCAZIONE)	60K-1004129	4,9	8		420	
							MARSEA MOD.90 (LOCAZIONE)	BBKJ-1000546	5,2	8		421	
							MARLIN MOD.18 (LOCAZIONE)	6CY-100250	5,75	8		422	
							RIB MARINE MOD. 525 (LOCAZIONE)	6AK-1016255	5,15	8		423	
							MARSEA MOD. 100 (LOCAZIONE)	BBKJ-1000328	5,75	9		424	
							BAT MOD. GRIFO 6 (LOCAZIONE)	1001388	5,27	8		425	
							KAMARINA MOD. 505 (LOCAZIONE)	6AK-1016202	5,05	6		426	

3266 LOCAZIONE	72 (L)	50	NR	5789 DEL 05.09.2023	PUNTA STROPPELLO SRL	OTTAVIO PINCIONI	LOMAC MODELLO 7,10	YAMAHA 63P-1114060	7,1	12	1.500,00 €	427	142 del 11/01/2023
							LOMAC	YAMAHA 6LY1005835	5,75	8		428	
							MARSEA	YAMAHA 6AK1016154	6,15	12		429	
							LOMAC	YAMAHA 6AK1008724	5,95	12		430	
							LOMAC	YAMAHA 63P1097217	6,64	12		431	
							LOMAC	YAMAHA 68V1165532	6,6	12		432	
							LOMAC	YAMAHA	6,6	12		433	
							LOMAC	YAMAHA 68V10819040	6,75	12		434	
							LOMAC	YAMAHA 63P1099998	6,75	12		435	
							NOVAMARINE	YAMAHA 63P1089256	7,00	8		436	
3238 NOLEGGIO	61 (N)	50	R	6845 DEL 13/10/2023	SERVICI NAUTICI DI ACCIARO VALENTINA	ACCIARO VALENTINA	MAR SEA 120	ITPRRC120E515	7.00	18	300,00 €	437	252 del 19/01/2024
3240 LOCAZIONE	71 (L)	50					MAR SEA ELITE 28	ITAMOE2801E222	8.10	15		438	