

ENTE PARCO NAZIONALE  
ARCIPELAGO DI LA MADDALENA

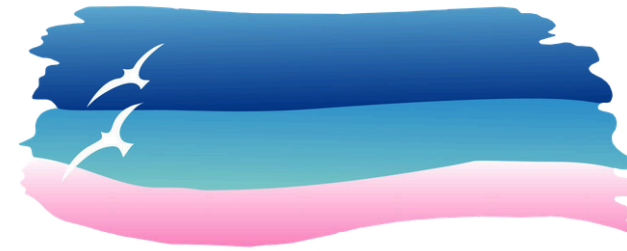

ENTE PARCO NAZIONALE DELL'ARCIPELAGO DI LA MADDALENA



# Nuovo Disciplinare Noleggio senza conducente (locazione) 2026

Diminuzione dei mezzi autorizzabili entro i limiti già sperimentati nel 2025 per garantire il giusto sistema di integrazione tra fruizione turistica e protezione ambientale.

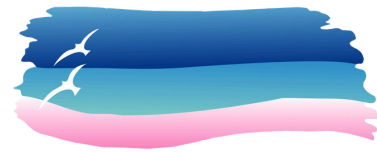

# I Perché un nuovo disciplinare?

- **Nuovo assetto organizzativo:** superamento delle criticità del Disciplinare locazione di cui alla Deliberazione del CD nr. 11 del 13/04/2026, la quale introduceva una netta distinzione tra gommoni e imbarcazioni, prevedendo un incremento dei contingenti autorizzativi, elevando a 200 il numero delle imbarcazioni ammesse (a fronte delle 81 autorizzazioni rilasciate nel 2025) e a 500 il numero dei gommoni (a fronte delle 449 autorizzazioni rilasciate nel 2025).
- **Mezzi autorizzabili: ammessi 530 mezzi:**
  - 81 imbarcazioni
  - 449 natanti
- **Trasparenza:** Processi chiari e uniformi per tutti gli operatori del settore.
- **Conservazione:** Tutela degli habitat marini basata su monitoraggi scientifici.
- **Urgenza:** Rispondere tempestivamente alle esigenze della stagione estiva.



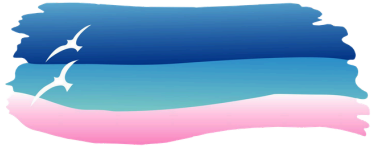

# I Ripartizione delle Autorizzazioni



530 autorizzazioni (come nel 2025)  
dedicate agli operatori **residenti e non  
residenti**

- **81 imbarcazioni**
- **449 natanti**

Accessigiornalieri complessivi fissati  
a 2500 unità.

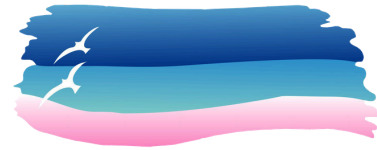

# I Modalità di Partecipazione

## Avviso Pubblico

Indica i **requisiti di ammissione**, i criteri di assegnazione dei **punteggi di premialità** e i motivi di **esclusione**.

## Istanze Online

**Obbligatorio** l'**invio telematico** della domanda e dei documenti richiesti solo su **piattaforma Istanze on line**

## Pago PA

Versamento del corrispettivo a seguito di comunicazione da parte dell'Ente parco **esclusivamente sulla piattaforma PagoPA**

## Autorizzazione

Gli operatori inseriti in graduatoria, riceveranno una comunicazione che quantifica l'importo da corrispondere. **Solo dopo il versamento del corrispettivo dovuto si avrà diritto all'autorizzazione 2026**



# I Punteggi di Premialità



**Titolari o rappresentanti legali residenti da almeno 5 anni nel Comune di La Maddalena** 50 punti

**Unità da diporto full electric** 40 punti

**Motore conforme alla Direttiva 2013/53/UE per le emissioni gassose e acustiche (certificata)** 40 punti

**Unità di propulsione a vela con motore ausiliario** 20 punti

**Casse liquami** 20 punti

**Certificazione di qualità** 10 punti

**Unità di diporto tradizionale** 20 punti

**Accessibilità per persone diversamente abili (certificata)** 30 punti



**Sede legale nei comuni transfrontalieri (Palau, Santa Teresa Gallura, Arzachena e Olbia)** 30 punti



**Operatori in possesso dell'autorizzazione rilasciata dall'Ente Parco negli anni 2022/2023/2024** 30 punti



**Imbarcazioni battenti bandiera italiana** 10 punti



# I Classi Tariffarie Autorizzazioni

Le tariffe sono state lievemente aumentate in quanto rimaste invariate da ben trent'anni e non più rispondenti ai costi attuali di gestione e monitoraggio dell'area protetta

Classe	Categoria Unità (l.f.t.)	Tariffa
1	Natanti (sino a 6 mt di l.f.t.)	€ 200,00
2	Natanti (da 6,01 a 8,00 mt di l.f.t.)	€ 250,00
3	Natanti (da 8,01 a 20 mt di l.f.t.)	€ 300,00
4	Imbarcazioni (da 10,01 a 24 mt di l.f.t.)	€ 450,00
5	Navi da diporto ( da 24,01 a 35 mt di l.f.t.)	€ 600,00
6	Navi da diporto (oltre i 35 mt di l.f.t.)	€ 1.000,00
	<i>Ogni autorizzazione è riferita a una singola unità da diporto.</i>	

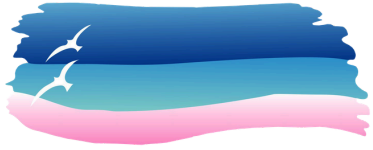

# I Tutela dei fondali

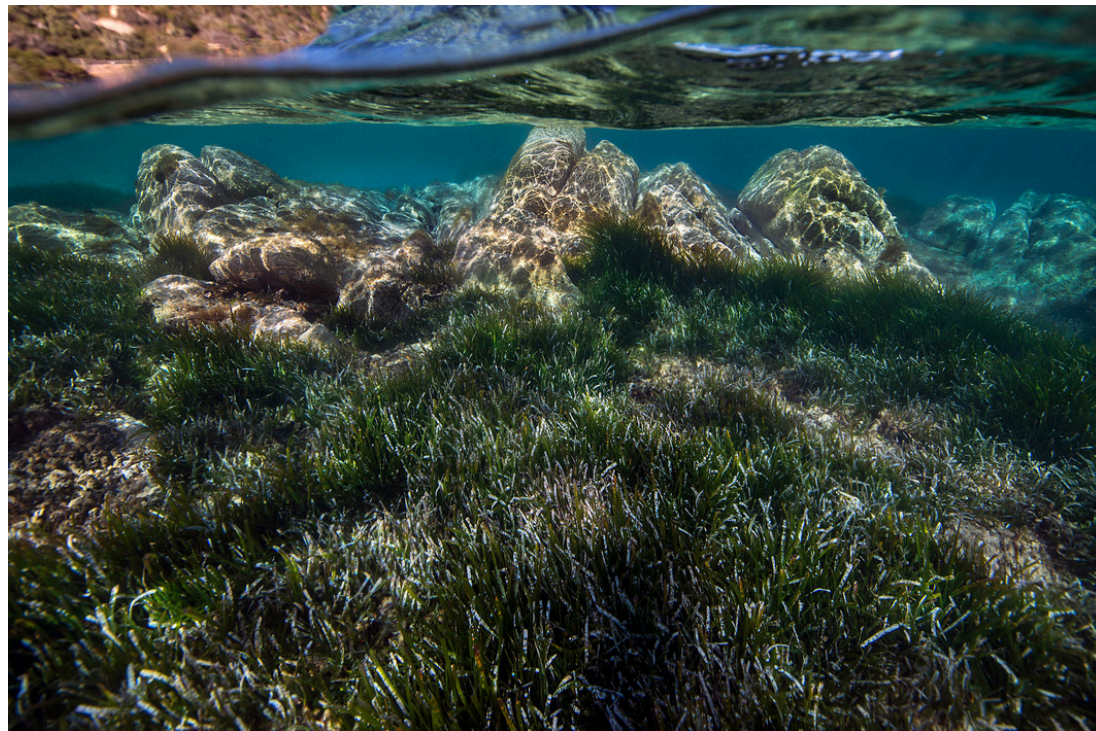

aiutaci a proteggere l'ambiente



ancora solo su fondale sabbioso e  
presso i campi boa



rispetta la natura!

**NAVIGA NEL RISPETTO DEL MARE!**



# I Orizzonte 2030

Il nuovo disciplinare segna l'inizio di una transizione ecologica irreversibile per l'arcipelago.

**Sostituzione Motori:** Obbligo di adeguamento alle normative CE sulle emissioni entro il 2030.

## STAGIONE 2026

**Divieto Termico:** stop ai motori termici nei corridoi di atterraggio e lancio delle spiagge.

**Protezione Habitat:** Misure severe per evitare il peggioramento degli ecosistemi di spiaggia.

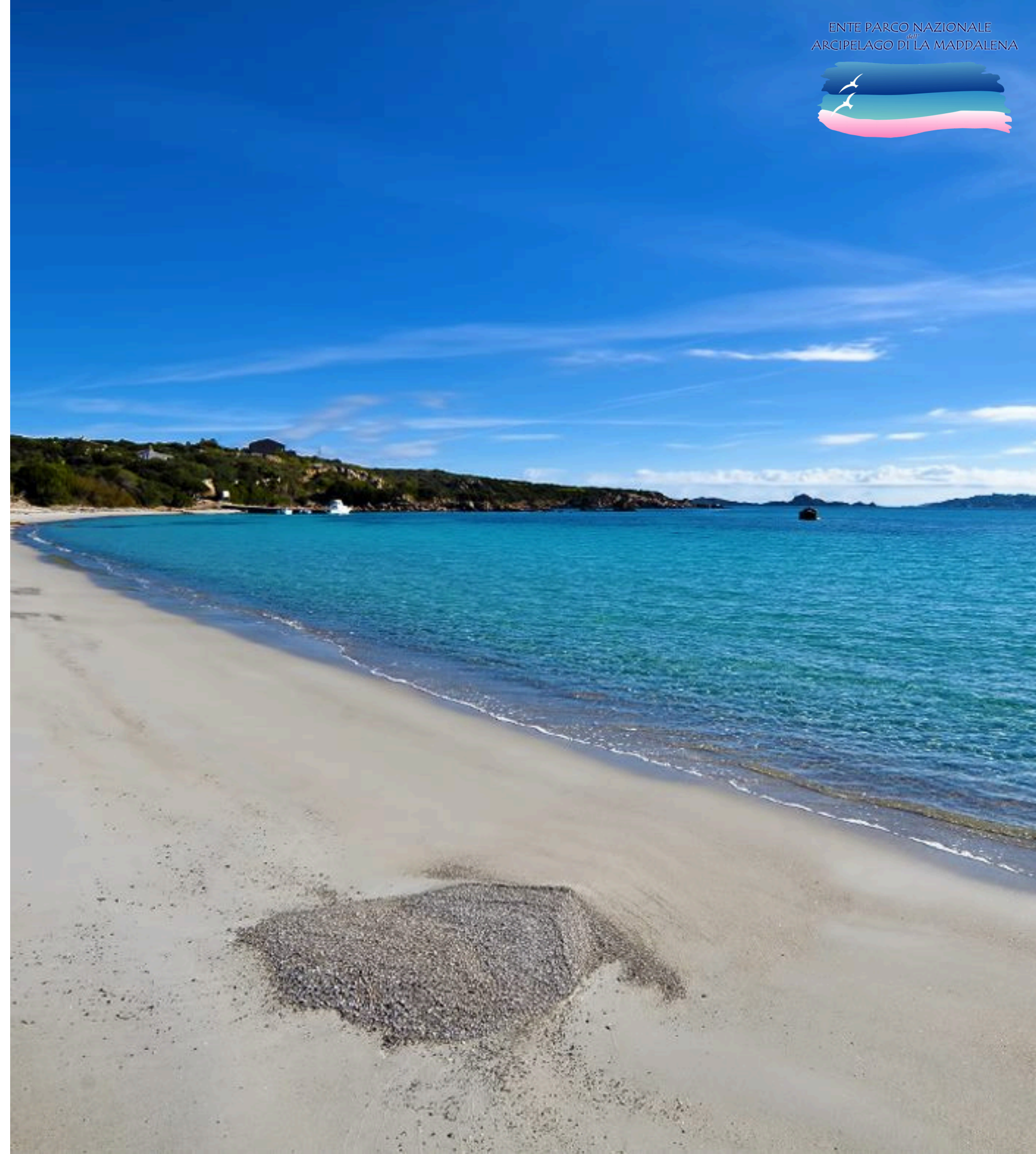

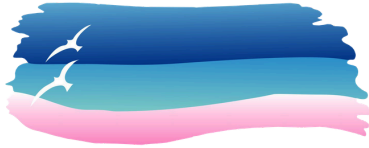

# Le sanzioni

Responsabilità civile/penale: Tutte le sanzioni derivanti dall'uso del natante/imbarcazione a noleggio senza conducente (locazione) sono a carico esclusivo del locatario (conducente).

Effetto immediato: In caso di violazione del D.P.R. 17 maggio 1996 o del Disciplinare, l'autorizzazione viene immediatamente sospesa, oltre alle normali sanzioni penali e amministrative.

 Tabella delle Sanzioni Accessorie (Sospensioni e Revoche)

Tipo di Infrazione / Situazione Conseguenza sull'Autorizzazione

**1<sup>a</sup> Infrazione:** Sospensione per 3 giorni naturali e consecutivi

**2<sup>a</sup> Infrazione:** Sospensione per 15 giorni naturali e consecutivi

**3<sup>a</sup> Infrazione:** Sospensione per tutto l'anno in corso + valutazione diniego per l'anno successivo

**Recidiva:** Revoca immediata fino alla scadenza dell'anno di riferimento

**Inosservanza della sospensione:** Revoca immediata per l'anno in corso + Blocco rilascio per l'anno solare successivo

**Utilizzo improprio dell'autorizzazione:** Revoca immediata per l'anno in corso + Blocco richieste per 12 mesi dall'infrazione

**Uso di unità senza autorizzazione** (nell'anno precedente): Esclusione dal bando per il rilascio delle autorizzazioni per l'anno successivo

 Sanzioni Amministrative Pecuniarie. Le sanzioni si applicano salvo che il fatto costituisca reato.

1. **Attività SENZA autorizzazione in corso di validità:** Sanzione: da 300,00 € a 1.032,00 € PMR: 344,00 €

2. **Attività con autorizzazione sospesa:** Sanzione: da 2.755,00 € a 11.032,00 € PMR: 3.672,00 €

3. **Attività in difformità o modo improprio rispetto all'autorizzazione:** Sanzione: da 300,00 € a 1.032,00 € PMR: 344,00 €

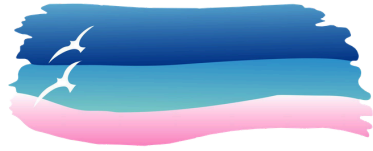

# I Informazioni e assistenza

## Ufficio Relazioni con il Pubblico



Via Giulio Cesare, 7 - La Maddalena



0789.790217

0789.790211



[urp@lamaddalenapark.it](mailto:urp@lamaddalenapark.it)



## **Apertura al Pubblico (anche telefonica)**

Dal Lun al Ven h9.30/12.30

Mart e Giov. anche h 15.30/17.30