

ENTE PARCO NAZIONALE  
ARCIPELAGO DI LA MADDALENA

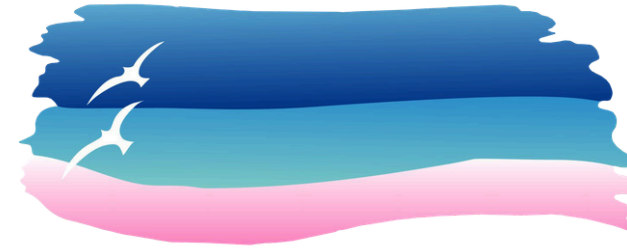

ENTE PARCO NAZIONALE DELL'ARCIPELAGO DI LA MADDALENA



# Nuovo Disciplinare Noleggio 2026

Semplificazione amministrativa, tutela della biodiversità e valorizzazione del territorio.

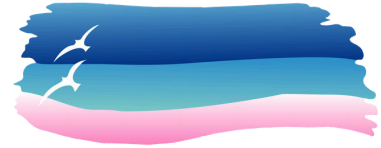

# Perché un nuovo disciplinare?

- **Semplificazione:**

Superare le criticità interpretative e unificare la normativa precedente.

- **Trasparenza:**

Processi chiari e uniformi per tutti gli operatori del settore.

- **Conservazione:**

Tutela degli habitat marini basata su monitoraggi scientifici.

- **Urgenza:**

Rispondere tempestivamente alle esigenze della stagione estiva.



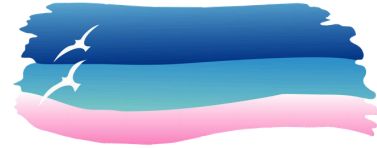

# I Ripartizione delle Autorizzazioni

## Focus sul Territorio

338 autorizzazioni (75%) dedicate agli operatori residenti da almeno 5 anni nel Comune di La Maddalena

Il restante 25% (112 autorizzazioni) è destinato ai non residenti, garantendo un equilibrio tra economia locale e apertura al mercato.

Accessi giornalieri complessivi fissati a 2500 unità.

# 75%

RISERVATO AI RESIDENTI

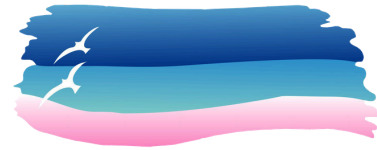

# I Modalità di Partecipazione

## Avviso Pubblico

Indica i **requisiti di ammissione**, i criteri di assegnazione dei **punteggi di premialità** e i **motivi di esclusione**.

## Istanze Online

**Obbligatorio** l'**invio telematico** della domanda e dei documenti richiesti solo su **piattaforma Istanze on line**

## Pago PA

Versamento del corrispettivo a seguito di comunicazione da parte dell'Ente Parco **esclusivamente sulla piattaforma PagoPA**

## Autorizzazione

Gli operatori inseriti in graduatoria, riceveranno una comunicazione che quantifica l'importo da corrispondere. **Solo dopo il versamento del corrispettivo dovuto si avrà diritto all'autorizzazione 2026**

# I Punteggi di Premialità

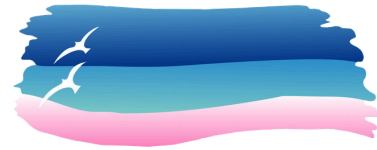

<b>Unità dotata di propulsione a vela con motore ausiliario</b>	<b>50 punti</b>
<b>Unità da diporto full electric</b>	<b>40 punti</b>
<b>Motore conforme alla Direttiva 2013/53/UE per le emissioni gassose e acustiche (certificata)</b>	<b>40 punti</b>
<b>Casse liquami</b>	<b>30 punti</b>
<b>Certificazione di qualità</b>	<b>10 punti</b>
<b>Unità di diporto tradizionale</b>	<b>20 punti</b>
<b>Accessibilità per persone diversamente abili (certificata)</b>	<b>30 punti</b>
<b>NEW Sede legale nei comuni transfrontalieri (Palau, Santa Teresa Gallura, Arzachena e Olbia (valido solo per il band dedicato ai non residenti))</b>	<b>30 punti</b>
<b>NEW Imbarcazioni battenti bandiera italiana</b>	<b>10 punti</b>
<b>NEW Operatori in possesso dell'autorizzazione rilasciata dall'Ente Parco negli anni 2022/2023/2024</b>	<b>30 punti</b>

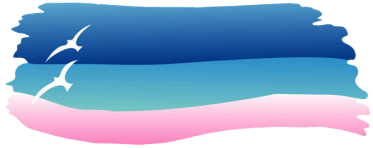

# I Classi Tariffarie Autorizzazioni

Le tariffe sono state lievemente aumentate in quanto rimaste invariate da ben trent'anni e non più rispondenti ai costi attuali di gestione e monitoraggio dell'area protetta.

Classe	Categoria Unità (l.f.t.)	Tariffa
1	Natanti (fino a 10 mt)	€ 200,00
2	Imbarcazioni (10,1 - 24 mt)	€ 350,00
3	Navi da diporto (24,01 - 35 mt)	€ 500,00
4	Navi da diporto (oltre 35 mt)	€ 1.000,00
	<i>Ogni autorizzazione è riferita a una singola unità da diporto.</i>	

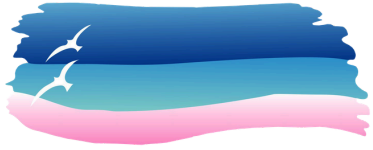

# I Tutela dei fondali

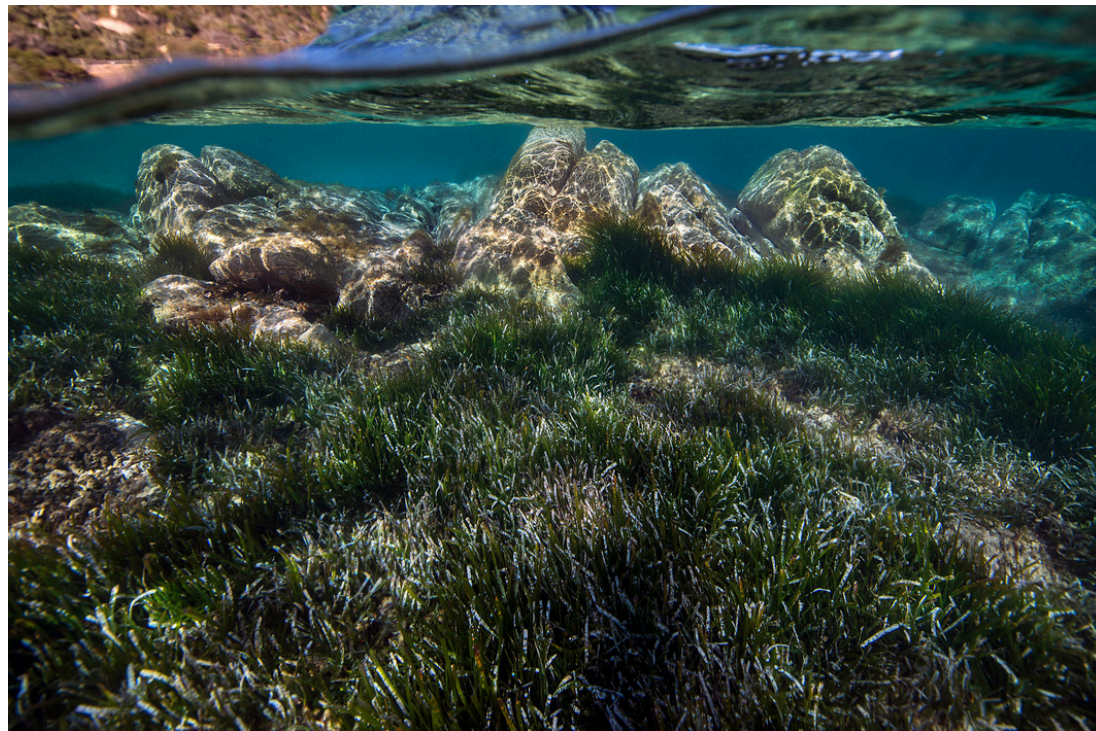

aiutaci a proteggere l'ambiente



ancora solo su fondale sabbioso o  
presso i campi boa



rispetta la natura!

**NAVIGA NEL RISPETTO DEL MARE!**



# I Orizzonte 2030

Il nuovo disciplinare segna l'inizio di una transizione ecologica irreversibile per l'arcipelago.

**Sostituzione Motori:** Obbligo di adeguamento alle normative CE sulle emissioni entro il 2030.

## STAGIONE 2026

**Divieto Termico:** stop ai motori termici nei corridoi di atterraggio e lancio delle spiagge.

**Protezione Habitat:** Misure severe per evitare il peggioramento degli ecosistemi di spiaggia.

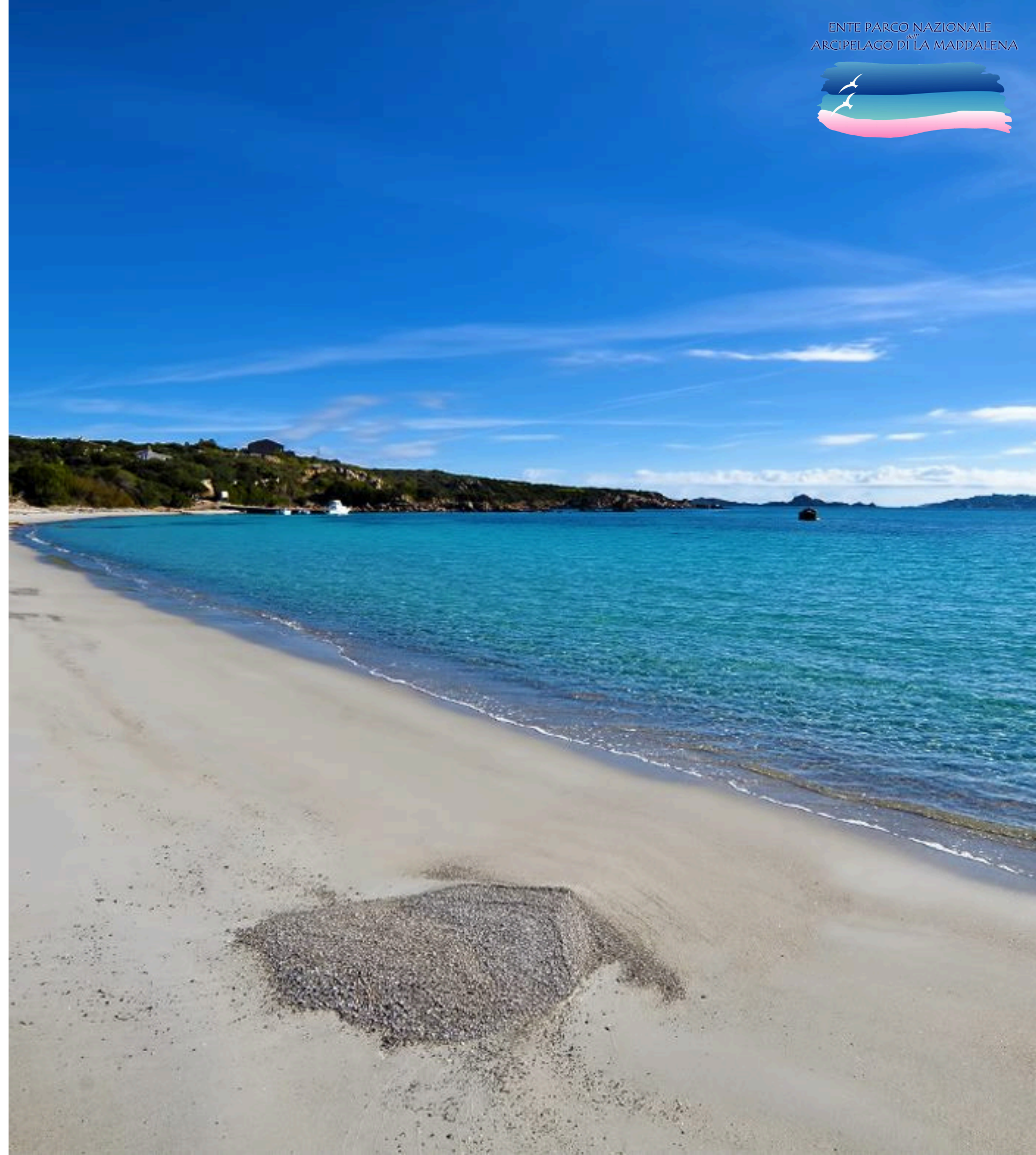

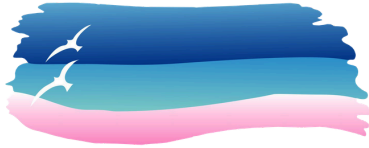

# Le sanzioni

 Tabella delle Sanzioni Accessorie (Sospensioni e Revoche)

Tipo di Infrazione / Situazione Conseguenza sull'Autorizzazione

**1<sup>a</sup> Infrazione:** Sospensione per 3 giorni naturali e consecutivi

**2<sup>a</sup> Infrazione:** Sospensione per 7 giorni naturali e consecutivi

**3<sup>a</sup> Infrazione:** Sospensione per 12 mesi

**Recidiva:** Revoca immediata fino alla scadenza dell'anno di riferimento

**Inosservanza della sospensione:** Revoca immediata per l'anno in corso + Blocco rilascio per l'anno solare successivo

**Utilizzo improprio dell'autorizzazione:** Revoca immediata per l'anno in corso + Blocco richieste per 12 mesi dall'infrazione

**Uso di unità senza autorizzazione** (nell'anno precedente): Esclusione dal bando per il rilascio delle autorizzazioni per l'anno successivo

 Sanzioni Amministrative Pecuniarie. Le sanzioni si applicano salvo che il fatto costituisca reato.

1. **Attività senza autorizzazione in corso di validità:** Sanzione: da 1.032,00 € a 3.098,00 € PMR: 1.032,00 €

2. **Attività con autorizzazione sospesa:** Sanzione: da 2.755,00 € a 11.032,00 € PMR: 3.672,00 €

3. **Attività in difformità o modo improprio rispetto all'autorizzazione:** Sanzione: da 300,00 € a 1.032,00 € PMR: 344,00 €

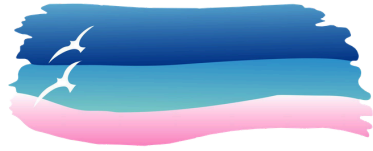

# I Informazioni e assistenza

## Ufficio Relazioni con il Pubblico



Via Giulio Cesare, 7 - La Maddalena



0789.790217

0789.790211



[urp@lamaddalenapark.it](mailto:urp@lamaddalenapark.it)



## Apertura al Pubblico (anche telefonica)

Dal Lun al Ven h9.30/12.30

Mart e Giov. anche h 15.30/17.30