PARCO NAZIONALE dell'ARCIPELAGO DI MADDALENA

PIANO DI PREVISIONE, PREVENZIONE E LOTTA ATTIVA CONTRO GLI INCENDI BOSCHIVI

Ai sensi dell'art. 8 L. 353/2000

Periodo di validità 2024 - 2028

C.11 Carta della vulnerabilità

Progettisti

Studio Verde S.r.l.
sede legale:
Via Lugli Colucci 4 - 47121 Forlì
C.F. e P.I: 01590620403
E-mail: segreteria@studioverde.it

Dott. For. Pierluigi Moduzzi

Collaborazione:
dott.ssa Consuelo Zendaro

StudioSilva S.r.l.
via Rizzoli 2/2 - 40127 Bologna
C.F. e P.I.: 02780970342
E-mail: info@studiosilva.it

Dott. For. Martin Buzzi

Collaborazione:
Dott. Daniele Vandini

Committente:
Ente Parco Nazionale dell'Arcipelago di La Maddalena
Sede legale e amministrativa
Via Giacomo Cotta, 11
07020 La Maddalena - SS
CF e P IVA 01015150906
Tel. 0789 790511
E-mail: protocollo@pnarcipelago.it
PEC: ferpnarcipelago@legalmail.it
https://www.parcoarcipelago.it/

NOVEMBRE 2023

revisione	data	controllato

SCALA 1:25.000

Legenda

- Parco Nazionale dell'Arcipelago di La Maddalena
- SIC/ZPS ITB010008 "Arcipelago La Maddalena"

Indice di vulnerabilità
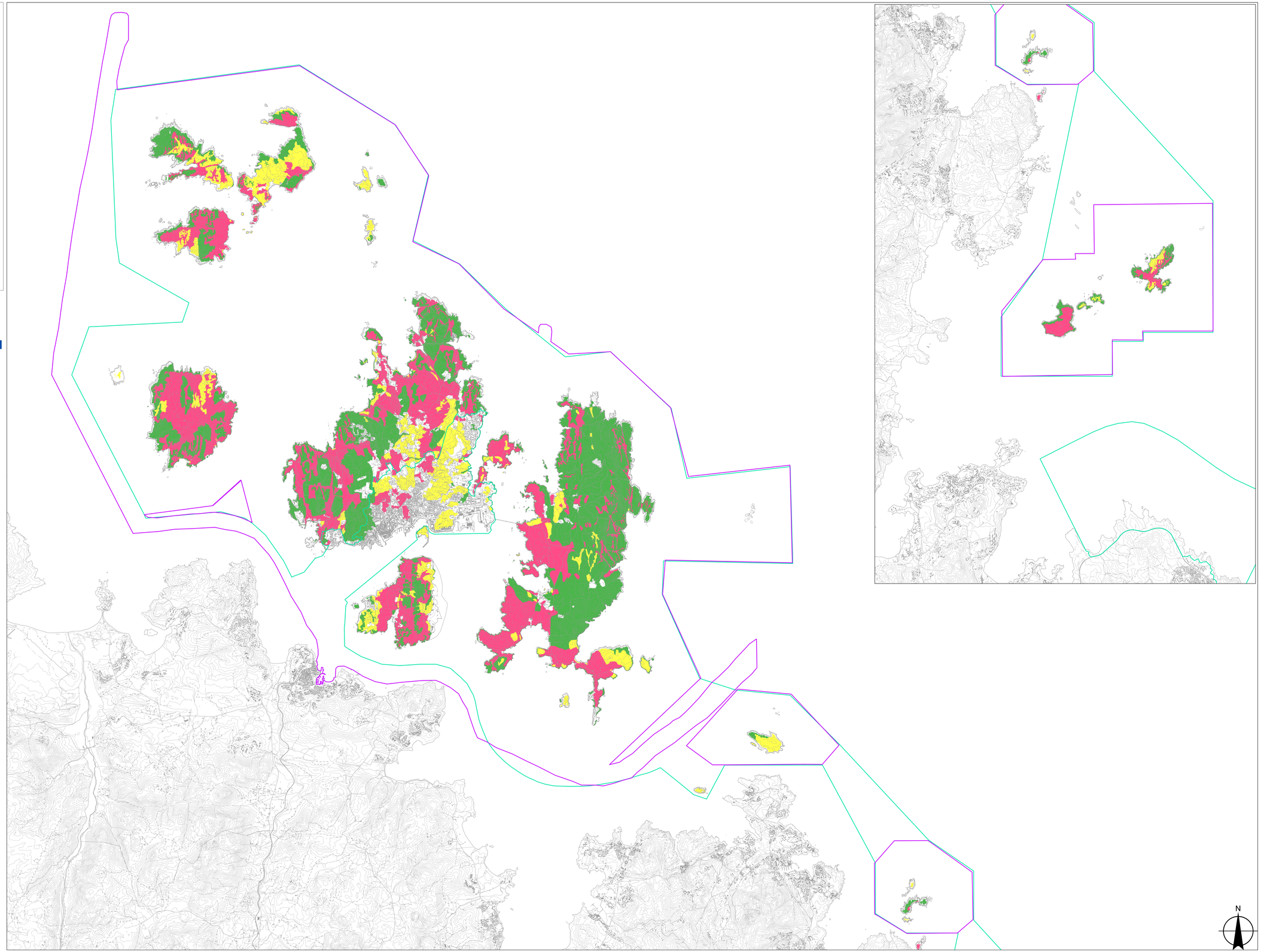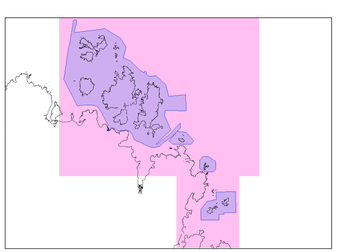
- 1 Minore
- 2 Medio
- 3 Maggiore