PARCO NAZIONALE dell'ARCIPELAGO DI MADDALENA

PIANO DI PREVISIONE, PREVENZIONE E LOTTA ATTIVA CONTRO GLI INCENDI BOSCHIVI

Ai sensi dell'art. 8 L. 353/2000

Periodo di validità 2024 - 2028

C.7 Carta della gravità

Progetto

Studio Verde S.r.l.
sede legale:
Via Luigi Galvani 4 - 47122 Forlì
C.F. e P.I.: 02190960403
E-mail: [illegible]

Dott. For. Pierluigi Moldacci
Collaborazione
dott.ssa Consuelo Zandra

StudioSilva S.r.l.
sede legale:
Via Mazzini 13 - 40137 Bologna
C.F. e P.I.: 02180390365
E-mail: [illegible]

Dott. For. Mattia Busti
Collaborazione
Dott. Daniele Vandoni

Committente
Ente Parco Nazionale dell'Arcipelago di La Maddalena
Sede legale e amministrativa
Via Giulio Cesare, 8
07020 La Maddalena - SS
CF e P.IVA 01101530906
Tel. 0789 738000
E-mail: [illegible]
PEC: [illegible]
Sito: [illegible]

NOVEMBRE 2023

revisione	data	controllato

SCALA 1:25.000

Legenda

- Parco Nazionale dell'Arcipelago di La Maddalena
- SIC/ZPS ITB010008 "Arcipelago La Maddalena"

Gravità
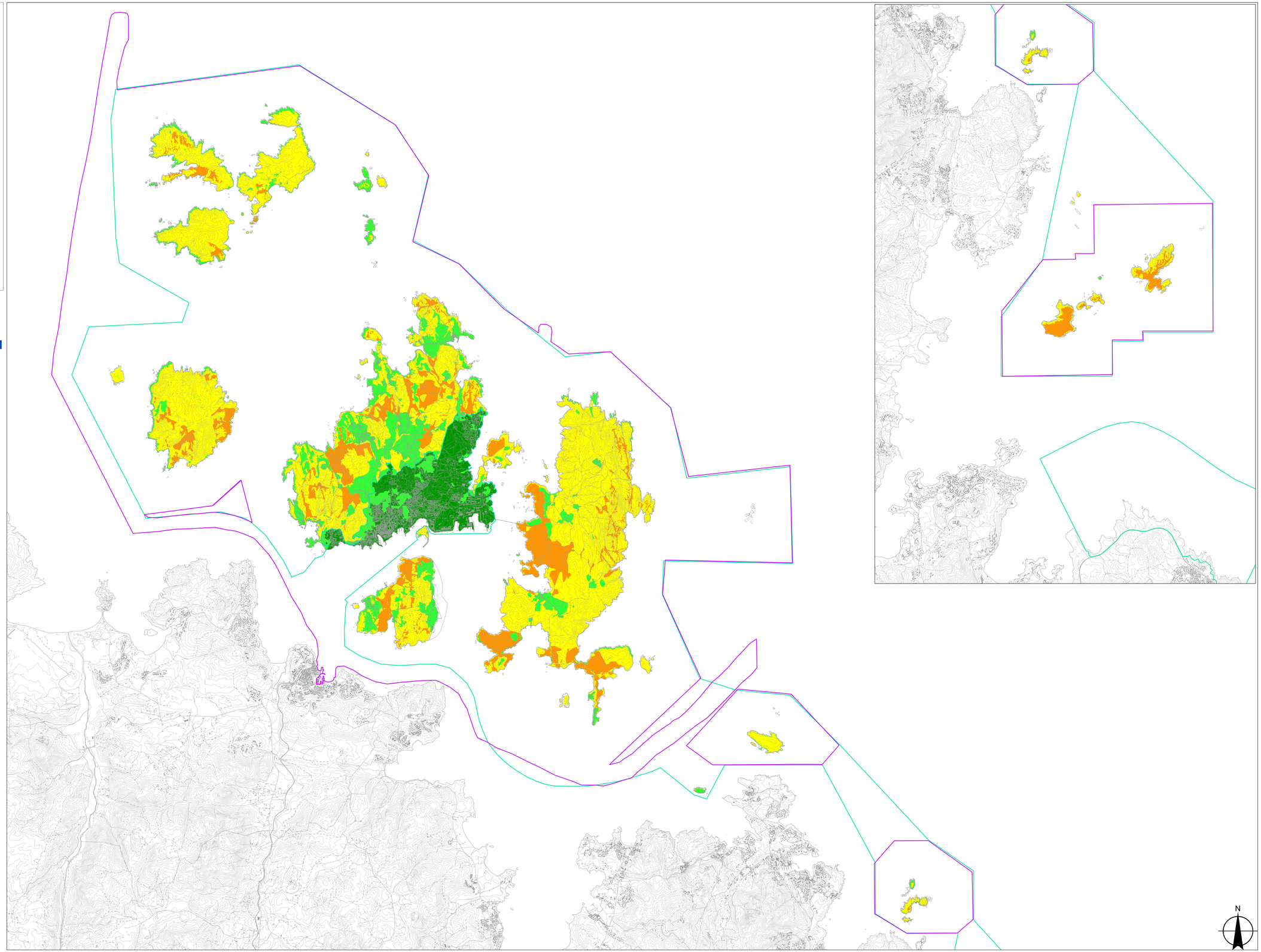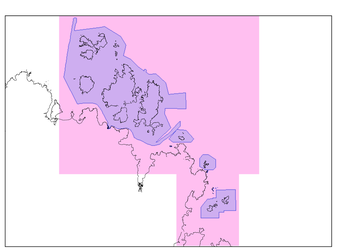
- 1 Bassa
- 2 Medio - Bassa
- 3 Media
- 4 Medio - Alta